

2013

Ano Financeiro

À Câmara

10/04/2014

O Presidente

Manuel Soares

MUNICÍPIO

DO

MARCO DE CANAVESES

PRESTAÇÃO DE CONTAS



Aprovado

Órgão Executivo: Reunião de 17/04/2014

Órgão Deliberativo: Reunião de 30/01/2014



ASSEMBLEIA MUNICIPAL DE MARCO DE CANAVESES

4630-219 Marco de Canaveses – Tel. 255 538 870 – Fax 255 538 889 – E-mail: assembleia.municipal@am-marco-canaveses.pt – Site: www.am-marco-canaveses.pt

CERTIDÃO

---António Martinho Barbosa Gomes Coutinho, Presidente da Mesa da Assembleia Municipal do Marco de Canaveses: -----

---CERTIFICA, que da Sessão Ordinária da Assembleia Municipal do Marco de Canaveses, em sua única reunião realizada no dia trinta de abril de dois mil e catorze, estando presentes trinta e sete elementos, foi aprovado por maioria, com dezoito votos a favor, zero votos conta e dezoito abstenções, o ponto número quatro ponto seis (4.6) da Ordem de Trabalhos “**Apreciação e deliberação, sob proposta da Câmara Municipal, dos documentos de Prestação de Contas relativos ao ano de 2013.** -----

---Esta proposta foi aprovada em minuta, nos termos do n.º 3 do artigo 57.º da Lei 75/2013, de 12 de setembro. -----

---Mais se certifica que esta Assembleia Municipal é composta por trinta e sete elementos. -----

---Por ser verdade, mandei passar a presente certidão que assino e autentico com o carimbo a óleo em uso nesta Assembleia. -----

-----ESTÁ CONFORME-----

---Paços do Concelho do Marco de Canaveses, 02 de maio de 2014-----

O Presidente da Assembleia Municipal

A. B. G. C.

(António Martinho Barbosa Gomes Coutinho)





ASSEMBLEIA MUNICIPAL DE MARCO DE CANAVESES

4630-219 Marco de Canaveses – Tel. 255 538 870 – Fax 255 538 889 – E-mail: assembleia.municipal@am-marco-canaveses.pt – Site: www.am-marco-canaveses.pt

A prestação de contas da Câmara Municipal (conta de gerência), referente ao ano de 2013, que antecede, elaborada de acordo com o POCAL e nos termos do Decreto Lei 54-A/99 de 22 de Fevereiro, mereceu a apreciação da Assembleia Municipal do Marco de Canaveses, em sua única reunião da sessão ordinária, realizada no dia 30/04/2013.

A MESA DA ASSEMBLEIA MUNICIPAL

O PRESIDENTE

P. L. . . .

O 1.º SECRETÁRIO

Gil Fernandes

A 2.ª SECRETÁRIA

Mania Estela Freire



MUNICÍPIO DE MARCO DE CANAVESES

CÂMARA MUNICIPAL DE MARCO DE CANAVESES

CERTIDÃO

----- João Paulo Afonso Maricato, Diretor do Departamento de Administração Geral e Finanças da Câmara Municipal de Marco de Canaveses: -----

----- Certifica, em conformidade com a Resolução n.º 04/2013, do TRIBUNAL DE CONTAS, publicada no Diário da República, 2ª Série, n.º 191, de 18 de Agosto, e respetivas alterações e para documentar a Prestação de Contas desta Câmara Municipal, relativa ao período decorrido de 1 de Janeiro a 31 de Dezembro de 2013, que, em conformidade com a respetiva minuta n.º 7/2014, que se encontra devidamente aprovada e registada no livro de atas n.º 86, dela consta a deliberação tomada pelo ORGÃO EXECUTIVO em sua reunião de 17 de Abril de 2014, de que retiramos os seguintes elementos: -----

----- PRESTAÇÃO DE CONTAS RELATIVA AO ANO ECONÓMICO DE 2013: --

----- Presente a Prestação de Contas acima referida.-----

----- Feita a respectiva análise pelos membros presentes, passou-se à discussão dos referidos documentos de Prestação de Contas do ano de 2013 e respetivo relatório, que se encontram anexos, relativos ao período que decorreu de 01 de Janeiro a 31 de Dezembro do ano transato, para efeitos de discussão e votação, a fim de ser apresentada ao respetivo Órgão Deliberativo, e remessa ao TRIBUNAL DE CONTAS, de que se salientam os seguintes pontos: -----

----- Depois de votada, conclui-se que os documentos da Prestação de Contas foram aprovados por maioria de votos dos membros presentes-----

----- Verificou-se que o documento em apreciação acusava, no “movimento orçamental”, de RECEITA 27.679.813,02 € e de DESPESA 25.275.140,30 €, acusando um SALDO de 5.093.167,06 €. -----

e, em OPERAÇÕES DE TESOURARIA, registou-se de entradas de fundos um valor de 1.392.826,41 € e de saídas, um montante de 1.241.242,72 €, com um SALDO de 1.046.243,74 €, acusando, a CONTA DE DOCUMENTOS, um saldo de 107.675,68 €.-

----- Mais certifico, em presença da ata a que aludi, que estiveram presentes naquela reunião os seguintes membros do órgão executivo que se pronunciaram da seguinte forma: A FAVOR: O Presidente do Órgão Executivo, Dr. Manuel Moreira e os Vereadores Eng. José António de Carvalho Soares da Mota, Dra. Gorete Manuela Bouça da Costa Monteiro de Oliveira e Dr. Fernando Luís de Sousa Machado Soares Vales e com três ABSTENÇÕES dos vereadores Eng.º José Agostinho de Sousa Pinto, Eng. Bruno Filipe Teixeira Magalhães e Dra Natália Cristina Moreira Ribeiro. -----

----- Por ser verdade, passo a presente que, depois de conferida, assino e autentico com o selo branco, em uso neste Município. -----

----- Câmara Municipal de Marco de Canaveses, 23 de Abril de 2014 -----

-----O Diretor do Departamento de Administração Geral e Finanças-----



Município de Marco de Canaveses

Departamento de Administração Geral e Finanças:

Divisão Administração Geral – Expediente Geral

Reunião de Câmara Municipal
do Marco de Canaveses nº 07,
realizada em 17/abril/2014

Ponto 15

Documentos de Prestação de Contas relativos ao ano de 2013. Presente os documentos da Prestação de Contas do ano de 2013. Doc. 15 em anexo.

Deliberado, por maioria com abstenção dos vereadores do MCFT e do PS, aprovar os documentos de prestação de contas relativos ao ano de 2013. À Assembleia Municipal.

O Diretor do Departamento de Administração Geral e Finanças:



Tribunal de Contas

ANEXO II

GUIA DE REMESSA

Designação da entidade	CÂMARA MUNICIPAL DE MARCO DE CANAVESES
-------------------------------	--

Gerência	2013
-----------------	------

DOCUMENTOS ENVIADOS *

<i>Montante anual de receita igual ou superior a 5000 vezes o índice 100 da escala indiciária das carreiras do regime geral da função pública</i>	<i>Montante anual de receita inferior a 5000 vezes o índice 100 da escala indiciária das carreiras do regime geral da função pública</i>	<i>Montante anual de receita ou despesa igual ou inferior ao limite definido pelo Tribunal de Contas para efeitos de dispensa da remessa de contas</i>
---	--	--

Balanço
 Demonstração de resultados
 Controlo orçamental da despesa
 Controlo orçamental da receita
 Fluxos de caixa
 Contas de ordem
 Operações de tesouraria
 Caracterização da entidade
 Contratação administrativa
 Empréstimos
 Relatório de gestão
 Acta da reunião em que foi discutida e votada a conta
 Norma de controlo interno e suas alterações
 Síntese das reconciliações bancárias
 Relação nominal de responsáveis

Controlo orçamental da despesa
 Controlo orçamental da receita
 Fluxos de caixa
 Contas de ordem
 Operações de tesouraria
 Caracterização da entidade
 Empréstimos
 Relatório de gestão
 Acta da reunião em que foi discutida e votada a conta
 Norma de controlo interno e suas alterações
 Síntese das reconciliações bancárias
 Relação nominal de responsáveis

Fluxos de caixa
 Acta da reunião em que foi discutida e votada a conta
 Relação nominal de responsáveis

O Dirigente responsável pela área Administrativa e/ou Financeira

Assinatura.....

Assinalar com "X" no quadrado apropriado à situação financeira da entidade. Os documentos a enviar são os que estão inseridos na coluna correspondente.



5 – BALANÇO

Município de Marco de Canaveses

BALANÇO

ANO : 2013

Código das Contas POCAL	ATIVO	Exercícios			
		2013			2012
		AB	AP	AL	AL
	Imobilizado				
	Bens de domínio público				
451	Terrenos e recursos naturais	38.559,77		38.559,77	38.550,33
452	Edifícios				
453	Outras construções e infra-estruturas	9.446.445,68	2.014.943,09	7.431.502,59	7.801.469,97
455	Bens do património histórico, artístico e cultural	54.329,00		54.329,00	54.329,00
459	Outros bens de domínio público				
445	Imobilizações em curso	16.383.229,34		16.383.229,34	13.269.309,92
446	Adiantamentos por conta de bens de domínio público				
		25.922.563,79	2.014.943,09	23.907.620,70	21.163.659,22
	Imobilizações incorpóreas				
431	Despesas de instalação	139.919,84	93.270,56	46.649,28	93.284,56
432	Despesas de investigação e desenvolvimento				
433	Propriedade industrial e outros direitos				
443	Imobilizações em curso				
449	Adiantamentos por conta de imobilizações incorpóreas				
		139.919,84	93.270,56	46.649,28	93.284,56
	Imobilizações Corpóreas				
421	Terrenos e recursos naturais	9.589.958,32		9.589.958,32	9.498.942,80
422	Edifícios e outras construções	29.444.125,51	2.760.555,50	26.683.570,01	24.003.248,10
423	Equipamento básico	4.222.017,60	2.294.966,68	1.927.050,92	1.738.781,48
424	Equipamento de transporte	1.062.526,49	929.130,30	133.396,19	104.349,73
425	Ferramentas e utensílios	108.216,94	79.881,15	28.335,79	20.403,69
426	Equipamento administrativo	1.643.894,03	1.303.547,21	340.346,82	412.408,00
427	Taras e vasilhame				
429	Outras imobilizações corpóreas	575.687,68	237.048,21	338.639,47	178.911,71
442	Imobilizações em curso	17.486.174,05		17.486.174,05	19.398.941,57
448	Adiantamentos por conta de imobilizações corpóreas				
		64.132.600,62	7.605.129,05	56.527.471,57	55.355.987,08
	Investimentos Financeiros				
411	Partes de capital	287.267,05		287.267,05	287.267,05
412	Obrigações e títulos de participação				
414	Investimentos em imóveis				
415	Outras aplicações financeiras				
441	Imobilizações em curso				
447	Adiantamentos por conta de investimentos financeiros				
		287.267,05	0,00	287.267,05	287.267,05
	Circulante				
	Existências				
36	Matérias-primas, subsidiárias e de consumo	323.427,96		323.427,96	335.265,97
35	Produtos e trabalhos em curso				
34	Subprodutos, desperdícios, resíduos e refugos				

Município de Marco de Canaveses

BALANÇO

ANO : 2013

Código das Contas POCAL		Exercícios			
		2013			2012
		AB	AP	AL	AL
33	Produto acabados e intermédios				
32	Mercadorias				
37	Adiantamentos por conta de compras				
		323.427,96	0,00	323.427,96	335.265,97
	Dívidas de terceiros - Médio e longo prazo (a)				
	Dívidas de terceiros - Curto prazo				
28	Empréstimos concedidos				
211	Clientes, c/c	91.657,29		91.657,29	91.657,29
212	Contribuintes, c/c	14.544,47		14.544,47	14.544,47
213	Utentes, c/c	1.467,08		1.467,08	1.467,08
218	Clientes, contribuintes e utentes de cobrança duvidos		156.225,54	-156.225,54	-107.675,68
251	Devedores pela execução do orçamento				
229	Adiantamentos a fornecedores				
2619	Adiantamentos a fornecedores de imobilizado				
24	Estado e outros entes públicos				
264	Administração autárquica				
262 + 263 + 267 + 268	Outros devedores	66.785,00		66.785,00	66.785,00
		174.453,84	156.225,54	18.228,30	66.778,16
	Titulos negociáveis				
151	Acções				
152	Obrigações e títulos de participação				
153	Títulos de dívida pública				
159	Outros títulos				
18	Outras aplicações de tesouraria				
		0,00		0,00	0,00
	Depósitos em instituições financeiras e caixa				
12	Depósitos em instituições financeiras	6.132.736,40		6.132.736,40	3.577.130,39
11	Caixa	6.674,40		6.674,40	6.021,00
		6.139.410,80		6.139.410,80	3.583.151,39
	Acréscimos e diferimentos				
271	Acréscimos de proveitos	684,24		684,24	
272	Custos diferidos	45.893,07		45.893,07	57.589,68
		46.577,31		46.577,31	57.589,68
	Total de amortizações		9.713.342,70		
	Total de provisões		156.225,54		
	Total do activo	97.166.221,21	9.869.568,24	87.296.652,97	80.942.983,11

Município de Marco de Canaveses

BALANÇO

ANO : 2013

Código das Contas POCAL	FUNDOS PRÓPRIOS E PASSIVO	Exercícios	
		2013	2012
	Fundos próprios		
51	Património	23.636.424,32	22.898.766,79
55	Ajustamento de partes de capital em empresas		
56	Reservas de reavaliação		
	Reservas		
571	Reservas legais	594.964,91	594.964,91
572	Reservas estatutárias		
573	Reservas contratuais		
574	Reservas livres		
575	Subsídios		
576	Doações		
577	Reservas decorrentes de transferência de activos		
59	Resultado transitados	-25.476.618,90	-28.362.891,77
88	Resultado líquido do exercício	4.287.872,83	2.886.272,87
		3.042.643,16	-1.982.887,20
	Passivo		
292	Provisões para riscos e encargos	40.156.008,12	40.156.008,12
		40.156.008,12	40.156.008,12
	Dívidas a terceiros - Médio e longo prazo (a)		
2312	Dívidas a instituições de crédito	30.952.062,09	33.777.911,06
		30.952.062,09	33.777.911,06
	Dívidas a terceiros - Curto prazo		
2311	Empréstimos de curto prazo		
269	Adiantamentos por conta de vendas		
221	Fornecedores, c/c	761.172,54	314.967,93
228	Fornecedores - Facturas em recepção e conferência	82.498,18	93.322,50
252	Credores pela execução do orçamento		
217	Clientes e utentes c/ cauções		
219	Adiantamentos de clientes, contribuintes e utentes		
2611	Fornecedores de imobilizado, c/c	319.691,81	419.120,99
24	Estado e outros entes públicos	98.234,04	72.523,41
264	Administração autárquica		32.141,20
262 + 263 + 267 + 268	Outros credores	962.822,36	941.749,94
		2.224.418,93	1.873.825,97
	Acréscimos e diferimentos		
273	Acréscimos de custos	1.232.081,85	948.402,34

Município de Marco de Canaveses

BALANÇO

ANO : 2013

Código das Contas POCAL	FUNDOS PRÓPRIOS E PASSIVO	Exercícios	
		2013	2012
274	Proveitos diferidos	9.689.438,82	6.143.963,14
		10.921.520,67	7.092.365,48
	Total dos fundos próprios e do passivo	87.296.652,97	80.917.223,43

ORGÃO EXECUTIVO

Em 17 de Abril de 2014

Manuel Pereira

ORGÃO DELIBERATIVO

Em ... de 30. ABR 2014 de

11.11.11



MUNICÍPIO DE MARCO DE CANAVESSES

PROPOSTA DA APLICAÇÃO DO RESULTADO LÍQUIDO DO EXERCÍCIO

O Mapa de Demonstração de Resultados apresenta um resultado líquido positivo no valor de €4.287.872,83 relativo ao ano económico de 2013, cuja aplicação de acordo com o Decreto-Lei n.º 54/99, de 22 de Fevereiro, ponto 2.7.3 se propõe que seja a seguinte:

- Cobertura do Resultado Transitado Negativo do exercício de 2012.

Marco de Canaveses, 10 de Março de 2014

O Presidente da Câmara Municipal

Manuel Moreira, Dr

6 – DEMONSTRAÇÃO DE RESULTADOS

Município de Marco de Canaveses

Demonstração de resultados

ANO : 2013

Código das Contas POCAL		Exercícios			
		2013		2012	
Custos e Perdas					
61	Custos das mercadorias vendidas e das matérias consumidas:				
	Mercadorias	0,00		0,00	
	Matérias	340.108,88	340.108,88	255.683,40	255.683,40
62	Fornecimentos e serviços externos	7.163.720,05		8.425.692,52	
	Custos com o pessoal:				
641+642	Remunerações	5.376.545,24		5.025.373,05	
643 a 648	Encargos sociais	1.413.386,48		1.219.871,88	
649	Outros custos com membros dos órgãos autárquicos	16,00	13.953.667,77	346,74	14.671.284,19
63	Transf. e subsídios correntes concedidos e prestações sociais	2.452.956,23	2.452.956,23	2.406.960,51	2.406.960,51
66	Amortizações do exercício	1.654.393,72		1.546.981,47	
67	Provisões do exercício	48.549,86	1.702.943,58	107.675,68	1.654.657,15
65	Outros custos e perdas operacionais	105.164,19	105.164,19	95.918,81	95.918,81
	(A)		18.554.840,65		19.084.504,06
68	Custos e perdas financeiras	389.849,58	389.849,58	622.762,89	622.762,89
	(C)		18.944.690,23		19.707.266,95
69	Custos e perdas extraordinárias	913.491,85	913.491,85	417.162,88	417.162,88
	(E)		19.858.182,08		20.124.429,83
88	Resultado líquido do exercício	0,00	4.287.872,83	0,00	2.886.272,87
			24.146.054,91		23.010.702,70
Proveitos e Ganhos					
	Vendas e prestações de serviços:				
7111	Vendas de mercadorias	0,00		0,00	
7112+7113	Vendas de produtos	2.563,31		3.557,91	
712	Prestações de serviços	490.406,53		632.191,64	
713+715+716	Rendas e alugueres	56.935,86	549.905,70	55.269,36	691.018,91
72	Impostos e taxas	6.402.353,59		4.969.420,91	
	Variação da produção	0,00		0,00	
75	Trabalhos para a própria entidade	0,00		0,00	
73	Proveitos suplementares	0,00		0,00	
74	Transferências e subsídios obtidos	15.236.056,89		15.565.590,15	
76	Outros proveitos e ganhos operacionais	0,00	21.638.410,48	0,00	20.535.011,06
	(B)		22.188.316,18		21.226.029,97
78	Proveitos e ganhos financeiros	1.740.868,41	1.740.868,41	1.646.348,10	1.646.348,10
	(D)		23.929.184,59		22.872.378,07
79	Proveitos e ganhos extraordinários	216.870,32	216.870,32	138.324,63	138.324,63
	(F)		24.146.054,91		23.010.702,70

Resumo:

Resultados operacionais: (B)-(A);	3.633.475,53	2.141.525,91
Resultados financeiros: (D-B)-(C-A);	1.351.018,83	1.023.585,21
Resultados correntes: (D)-(C);	4.984.494,36	3.165.111,12
Resultados líquido do exercício: (F)-(E).	4.287.872,83	2.886.272,87

Orgão executivo
 Em de de 2014

Orgão deliberativo
 Em de 30. ABR 2014 de

CÂMARA MUNICIPAL DO MARCO DE CANAVESES

7.1.1 – GRANDES OPÇÕES DO PLANO

Grandes Opções do Plano do ano 2013

(valores em euros)

Obj. Prog.	Projeto Ano / N.º Ação	Designação	Código Classificação Orçamental	Forma de Realiz.	Forma Fonte Financiamento (%)			Resp.	Datas (Mês/Ano)		Fases de Exec.	Realizado (a)	2013			Anos seguintes			Total previsto (i) = (a)+(b)+(e)+(f)+(g)+(h)
					AC	AA	FC		Início	Fim			Financiam. definido (c)	Financiam. não definido (d)	2014 (e)	2015 (f)	2016 (g)	Outros (h)	
FUNÇÕES GERAIS																			
ADMINISTRAÇÃO GERAL																			
01 111	2006/5007	Encargos instalações - Consumos água, saneamento e outros	0102 020201	O			02	01/2006	12/2017	5	7.315.408	901.600	901.600	3.854.000	2.304.000	2.304.000	2.304.000	18.983.008	
01 111	2007/8	Aquisição de terrenos-outros	0102 070104	O				01/2007	12/2013		312.690	30.000	30.000					342.690	
01 111	2009/6	Equipamento de Informática	0102 070107	O			02	01/2009	12/2013	0	100.738	15.000	15.000					115.738	
01 111	2009/7	Software Informático	0102 070108	O			02	01/2009	12/2013	0	48.441	62.000	62.000					110.441	
01 111	2009/8	Equipamento Básico-Outro	0102 07011002	O			02	01/2009	12/2013	0	421.260	50.000	50.000					471.260	
01 111	2009/9	Ferramentas e Utensílios	0102 070111	O			02	01/2009	12/2013	0	22.539	6.000	6.000					28.539	
01 111	2009/10	Equipamento Administrativo	0102 070109	O			02	01/2009	12/2013	0	22.009	20.000	20.000					42.009	
01 111	2009/11	Equipamento de Transporte	0102 07010602	O			01	01/2009	12/2015	0	2.854	75.000	75.000			75.000		227.854	
01 111	2009/30	Reparação e Beneficiação Diversas de Instalações Municipais	0102 0701030199	O			01	01/2009	12/2013	0	155.581	40.000	40.000					195.581	
01 111	2011/1	Adaptação de Instalações para Serviços Técnicos Municipais	0102 0701030109	E			01	01/2011	12/2013	1	83.923	28.500	28.500					112.423	
01 111	2013/5003	Locação de Material de Transporte	0102 020206	O			02	01/2013	12/2017	2		25.000	25.000			25.000		125.000	
01 111	2013/5004	Locação de Outros Bens	0102 020208	O			02	01/2013	12/2017	2		75.000	75.000			75.000		375.000	
01 111	2013/5005	Combustíveis e lubrificantes		O															
01 111	2013/50051	Aquisição de Gasóleo	0102 02010202	O			01	01/2013	12/2017	5	892.684	276.000	276.000			276.000		2.272.684	
01 111	2013/50052	Aquisição de combustíveis - Outros	0102 02010299	O			01	01/2013	12/2017	5		251.000	251.000			251.000		1.255.000	
Totais do Programa 111:											9.378.127	1.855.100	1.855.100	4.556.000	3.006.000	2.931.000	2.931.000	24.657.227	
01 121	2010/5012	PROTEÇÃO CIVIL E LUTA CONTRA INCÊNDIOS																	
01 121	2010/5012	Protocolo de colaboração (A.H. Bombeiros Vol. Marco Cana)-Desp corrente	0102 040701	O			02	01/2010	12/2014		156.000	48.000	48.000			48.000		252.000	
Totais do Programa 121:											156.000	48.000	48.000	48.000			48.000	252.000	
Totais do Objetivo 01:											9.534.127	1.903.100	1.903.100	4.604.000	3.006.000	2.931.000	2.931.000	24.909.227	
02	FUNÇÕES SOCIAIS																		
02 211	2006/5003	ENSINO NÃO SUPERIOR																	
02 211	2006/5003	Centro de Atividades Ocupacionais (CERCIMARCO)	0102 040701	O				01/2006	12/2014		72.000	18.000	18.000			18.000		108.000	
02 211	2007/5002	Universidade Sénior do Marco-Despesas Correntes																	
02 211	2007/50021	Material de Escritório	0102 020108	O			02	01/2007	12/2014	0		100	100			1.025		1.125	
02 211	2007/50022	Serviços Específicos de Educação	0102 020225	O			02	01/2007	12/2014	0		100	100			1.275		1.375	
02 211	2008/19	Construção EBI - Rio de Galinhas	0102 0701030529	E			01	01/2008	12/2014	0		100	100			2.995.900		3.000.000	

Grandes Opções do Plano do ano 2013

(valores em euros)

Obj. Prog.	Projeto Ano / N.º / Ação	Designação	Código Classificação Orçamental	Forma de Realiz.	Forma Fonte Financiamento (%)			Resp.	Datas (Mês/Ano)		Fases de Exec.	Realizado (a)	Despesas				Total previsto (i) = (a)+(b)+ (e)+(f)+(g)+(h)
					AC	AA	FC		2013 Financiam. definido (c)	2013 Financiam. não definido (d)			Anos seguintes				
													2014 (e)	2015 (f)	2016 (g)	Outros (h)	
02		FUNÇÕES SOCIAIS															
02	211	ENSINO NÃO SUPERIOR															
02	211	2008/20	Ampliação/Requalificação EB1 Feira Nova - Ariz	E	01	01/2008	12/2014	0	100	100	249.900					250.000	
02	211	2008/22	Ampliação/Requalificação EB1 S. Sebastião - Penhalonga	E	01	01/2008	12/2014	0	100	100	499.900					500.000	
02	211	2008/23	Requalificação EB1 e J1 Gandra - V Douro	E	01	01/2008	12/2014	0	100	100	49.900					50.000	
02	211	2008/24	Ampliação/Requalificação EB1 Cruzeiro - Torrão	E	01	01/2008	12/2014	0	100	100	149.900					150.000	
02	211	2008/25	Ampliação/Requalificação EB1 Picota - Tuias	E	01	01/2008	12/2014	0	100	100	274.900					275.000	
02	211	2008/26	Ampliação/Requalificação EB1 Esperança - V O Aliv	E	01	01/2008	12/2014	0	100	100	299.900					300.000	
02	211	2008/27	Ampliação/Requalificação EB1 e J1 Gouveia V O Aliviada	E	01	01/2008	12/2015	0	100	100	100	249.800				250.000	
02	211	2008/28	Ampliação/Requalificação EB1 Lordelo - Vila B Quires	E	01	01/2008	12/2014	0	100	100	249.900					250.000	
02	211	2008/29	Ampliação/Requalificação EB1 Vale do Covo - Alpendurada e Matos	E	01	01/2008	12/2015	0	100	100	124.950					250.000	
02	211	2008/30	Ampliação/Requalificação EB1 Seara - Paços de Gaiolo	E	01	01/2008	12/2015	0	100	100	74.950					150.000	
02	211	2008/31	Ampliação/Requalificação EB1 e J1 Barroca - Rio de Galinhas	E	01	01/2008	12/2015	0	100	100	74.950					150.000	
02	211	2008/32	Requalificação da EB1 Ladário - Tabuado	E	01	01/2008	12/2015	0	100	100	37.450					75.000	
02	211	2008/33	Requalificação EB1 e J1 Livração - Touleza	E	01	01/2008	12/2015	0	100	100	24.950					50.000	
02	211	2008/34	Ampliação/Requalificação EB1 Igreja - Vila B Quires	E	01	01/2008	12/2015	0	100	100	74.950					150.000	
02	211	2008/35	Ampliação/Requalificação EB1 Carreira - Avesadadas	E	01	01/2008	12/2015	0	100	100	100	249.800				250.000	
02	211	2008/36	Ampliação/Requalificação EB1 e J1 Fontelas - Consistência	E	01	01/2008	12/2015	0	100	100	100	249.800				250.000	
02	211	2008/38	Construção do Centro Escolar - Soalhões	E													
02	211	2008/38	1	Obra e Arranjos Exteriores	E	01	01/2008	12/2014	100	100	1.827.242					1.827.342	
02	211	2008/38	2	Aquisição do Terreno para a Construção do Centro Escolar de Soalhões	0	01	01/2008	12/2013	107.500	107.500	322.500					430.000	
02	211	2009/1		Construção Centro Escolar de Vila Boa do Bispo	E												
02	211	2009/1	1	Obra e Arranjos Exteriores	E	01	01/2009	12/2013	15.000	15.000	1.831.830					1.846.830	
02	211	2009/1	3	Material	O	02	01/2009	12/2013	500	500	9.460					9.960	
02	211	2009/1	4	Mobiliário	O	01	01/2009	12/2013	500	500	51.921					52.421	
02	211	2009/1	5	Equipamento Informático	O	01	01/2009	12/2013	500	500	27.449					27.949	
02	211	2009/1	6	Projecto de Arquitectura	O	01	01/2009	12/2013	13.401	13.401						13.401	
02	211	2009/2		Construção Centro Escolar de Fornos	E												
02	211	2009/2	1	Obra e Arranjos Exteriores	E	01	01/2009	12/2014	100	100	1.889.900					1.890.000	

Grandes Opções do Plano do ano 2013

Obj. Prog.	Projeto Ano / N.º Ação	Designação	Código Classificação Orçamental	Forma de Realiz.	Fonte Financiamento (%)			Resp.	Datas (Mês/Ano)		Fases de Exec.	Realizado (a)	Despesas				Total previsto (i) = (a)+(b)+(e)+(f)+(g)+(h)		
					AC	AA	FC		Início	Fim			Anos seguintes						
													2013						
					Total (b)=(c)+(d)		2014 (e)		2015 (f)		2016 (g)		Outros (h)						
FUNÇÕES SOCIAIS																			
ENSINO NÃO SUPERIOR																			
02 211	2009/2 2	Fiscalização	0102 020220	O				02	01/2009	12/2014		100	100	61.640			61.740		
02 211	2009/2 3	Material	0102 020120	O			02	01/2009	12/2014			100	100	15.740			15.840		
02 211	2009/2 4	Mobiliário	0102 07011002	O				02	01/2009	12/2014		100	100	63.644			63.744		
02 211	2009/2 5	Equipamento Informático	0102 070107	O				02	01/2009	12/2014		100	100	14.600			14.700		
02 211	2009/2 6	Projecto de Arquitectura	0102 020214	O				02	01/2009	12/2014		100	100	7.800			39.100		
02 211	2009/12	Requalificação do Parque Escolar																	
02 211	2009/12 1	Reparação de Edifícios Escolares-Empreitada	0102 0701020301	E			01	01/2009	12/2013	0	8.272	10.000	10.000				18.272		
02 211	2009/12 2	Reparação de Edifícios Escolares-Administração Directa	0102 020121	O			01	01/2009	12/2014	0	4.984	15.000	15.000				62.484		
02 211	2009/14	Projecto Escola Feliz																	
02 211	2009/14 2	Material de educação	0102 020120	O			02	01/2009	12/2014	0	55.767	21.305	21.305				95.767		
02 211	2011/2	Plano Nacional de Leitura- Ler +																	
02 211	2011/2 3	Aquisição de Livros p/ Bibliotecas das escolas	0102 020120	O			02	01/2011	12/2013	0	6.919	11.450	11.450				18.369		
												Totais do Programa 211:	2.422.302	215.756	215.756	9.148.761	1.161.600	12.948.419	
SERVIÇOS AUXILIARES DE ENSINO																			
02 212	2006/5004	Transportes Escolares	0102 020210	O			02	01/2005	12/2017	5	4.978.200	659.000	659.000				11.568.200		
02 212	2006/5005	Acordo de cooperação (Refeições e outras despesas correntes)	0102 04050102	O			02	01/2005	12/2017	5	6.350.478	1.178.900	1.178.900				14.348.975		
02 212	2007/5003	Programa Generalização Actividades Enriquecimento Curricular																	
02 212	2007/50031	Acordos de colaboração celebrados	0102 020220	O	100				01/2007	12/2014		100	120.000	120.000			1.707.631		
02 212	2007/50032	Encargos com pessoal	0102 010107	O	100				01/2007	12/2014		100	141.000	141.000			652.958		
02 212	2007/50033	Acordos de colaboração - Transferências	0102 040701	O	100				01/2007	12/2014		100	180.000	180.000			360.000		
02 212	2007/50034	Outras despesas correntes	0102 020121	O	100				01/2007	12/2014		100	2.500	2.500			30.681		
02 212	2007/5011	Ação Social Escolar ao 1.º CEB	0102 040802	O					01/2007	12/2014			60.000	60.000			348.156		
02 212	2013/5001	Componente de Apoio à Família Prolongamento-JI	0102 020220	O			02	01/2013	12/2014	2	1.467.631	35.000	35.000				1.537.631		
02 212	2013/5002	Forn. Refeições JI/EB1-Aquisição Serviços	0102 020220	O			02	01/2013	12/2014	2	145.000	145.000	145.000				290.000		
02 212	2013/5006	Forn. Refeições JI/EB1 - Protocolos	0102 040701	O					01/2013	12/2014	2	55.600	55.600	55.600			111.200		
												Totais do Programa 212:	14.888.735	2.577.000	2.577.000	4.924.697	2.855.000	2.855.000	30.955.432

Grandes Opções do Plano do ano 2013

(valores em euros)

Obj. Prog.	Projeto	Ano / Nº Ação	Designação	Código Classificação Orçamental	Forma de Realiz.	Fonte Financiamento (%)			Resp.	Datas (Mês/Ano)		Fases de Exec.	Realizado (a)	Despesas				Total previsto (i) = (a)+(b)+(e)+(f)+(g)+(h)
						AC	AA	FC		Início	Fim			2013			Outros (h)	
														Financiam. definido (c)	Financiam. não definido (d)	2014 (e)		
FUNÇÕES SOCIAIS																		
ACÇÃO SOCIAL																		
02 232	2006/5017		Comparticipação, Transf. verbas - Acção Social - Despesas Capital	0102.080701	O				02	01/2005	12/2013		267.500	70.000				337.500
02 232	2009/5001		Compart. Transf. verbas - Acção Social - Transf. Cap (Centros Dial/Convívio e outras)	0102.08050102	0					01/2008	12/2013		48.167	23.334				71.501
02 232	2009/4		Reabilitação e Refuncionalização de Equipamento/Marco-Fórum 21															
02 232	2009/4 1		Obra de Reabilitação Física da Casa do Povo de Fornos para Espaço Marco	0102.0701030701	O					01/2009	12/2013		417.844	417.844				417.844
02 232	2009/4 2		Centro de Recursos com Necessidades Educativas Especiais															
02 232	2009/4 2/1		Equipamento Administrativo	0102.070109	O				02	01/2009	12/2013		400	400				400
02 232	2009/4 3		Aquisição de Equipamento para Valências a Disponibilizar no Espaço Marco															
02 232	2009/4 3/1		Equipamento Básico	0102.07011002	O				02	01/2009	12/2013		45.564	45.564				45.564
02 232	2009/4 3/2		Equipamento Informático	0102.070108	O				02	01/2009	12/2013		1.500	1.500				1.500
02 232	2009/16		Construção do Centro de Dia de Constance	0102.0701030199	E	25	75	01	01	01/2009	12/2014	0	100	100			199.900	200.000
02 232	2009/5001		Adaptação/Remodelação de Edifícios para Centros de Convívio/Dia	0102.020121	0				01	01/2009	12/2014	0	3.380	5.000			20.000	28.380
02 232	2010/5001		Campanha de Solidariedade "Natal com um Sorriso"															
02 232	2010/50012		Aquisição de Bens	0102.020121	O					01/2010	12/2013		4.832	3.000				7.832
02 232	2013/5007		Projeto - Marco Sénior															
02 232	2013/50071		Aquisição de serviços	0102.020225	O				02	01/2013	12/2013	2		1.000				1.000
02 232	2013/50072		Aquisição de bens	0102.020121	O				02	01/2013	12/2013	2		2.000				2.000
Totais do Programa 232:													323.879	569.742	569.742	219.900	1.113.521	
ORDENAMENTO DO TERRITÓRIO																		
02 242	2006/5009		Comparticipação, Transferências de verbas - Despesas Capital	0102.08050102	O				01	01/2005	12/2014		48.339	100				447.271
02 242	2008/42		Requalificação Urbana do Largo Conde de Atiz	0102.0701041306	E				01	01/2008	12/2013	0		50.000				50.000
02 242	2008/44		Requalificações Urbanísticas diversas	0102.0701041399	E				01	01/2008	12/2013	0	139.777	5.000				144.777
02 242	2009/3		Reabilitação Física do Centro Urbano do Marco de Canaveses															
02 242	2009/3 1		Obra de Reabilitação Física da Av.º Dr. Francisco Sá Carneiro	0102.0703031301	E	20	80	01	01	01/2009	12/2013		479.170	2.223.235				2.702.405
02 242	2009/3 2		Obra de Reabilitação Física da Av.º Gago Coutinho	0102.0703031301	E	20	80	01	01	01/2009	12/2013		203.315	355.341				558.656
02 242	2009/3 3		Obra de Reabilitação Física da Av.º Manuel Pereira Soares/R./Dr. João Leal/R. Gener. Humb. Delgado	0102.0703031301	E	20	80	01	01	01/2009	12/2013		696.569	696.569				696.569

Grandes Opções do Plano do ano 2013

Obj. Prog	Projeto	Ano / Nº Ação	Designação	Código Classificação Orçamental	Forma de Realiz.	Forma Fonte Financiamento (%)			Resp.	Datas (Mês/Ano)		Fases de Exec.	Realizado (a)	Despesas				Total previsto (i) = (a)+(b)+(e)+(f)+(g)+(h)				
						AC	AA	FC		Início	Fim			2013			Outros (h)					
														Total (b)=(c)+(d)	Financiam. definido (c)	Financiam. não definido (d)			2014 (e)	2015 (f)	2016 (g)	
FUNÇÕES SOCIAIS																						
ORDENAMENTO DO TERRITÓRIO																						
02 242	2009/3	5	Fiscalização das Fases de Empreitada	0102 020220	O	20	80	02	01/2009	12/2013		5.581	44.649	44.649			50.230					
02 242	2012/1		Accções Imateriais para Prevenção e Gestão de Riscos Naturais e Tecnológicos-POR-Norte																			
02 242	2012/1	1	Elaboração e/ou Actualização de Cartografia de Base	0102 020220	O	20	80	01	01/2012	12/2013		6.763	67.626	67.626			74.389					
02 242	2012/1	2	Elaboração de Cartografia de Risco e Revisão dos Planos de Emergência Municipais	0102 020220	O	20	80	01	01/2012	12/2013		2.054	10.271	10.271			12.325					
02 242	2012/1	3	Produção de Material de Divulgação e Sensibilização	0102 020217	O	20	80	01	01/2012	12/2013		5.050	5.050	5.050			5.050					
02 242	2012/1	4	Publicidade em Jornais Locais, Regionais e Revistas Especializadas	0102 020217	O	20	80	01	01/2012	12/2013		1.850	1.850	1.850			1.850					
02 242	2012/1	5	Aquisição e Instalação de Software de Tratamento de Cartografia de Risco(SIG)	0102 070108	O	20	80	01	01/2012	12/2013		88.658	17.835	17.835			106.493					
													973.657	3.477.526	3.477.526	398.832				4.850.015		
													Totais do Programa 242:					84.800	16.960	16.960	67.840	84.800
02 243	2013/7		SANEAMENTO																			
02 243	2013/7		ETAR de Agrela-Vila Boa de Quires	0102 0701040302	E	20	80	01	01/2013	12/2014							84.800					
02 243	2013/8		ETAR de Torre-Vila Boa de Quires	0102 0701040301	E	20	80	01	01/2013	12/2014							84.800					
02 243	2013/9		ETAR de Fontalvorn-Vaizeta do Douro	0102 0701040303	E	20	80	01	01/2013	12/2014							212.000					
02 243	2013/10		ETAR de Temporão-Constance	0102 0701040304	E	20	80	01	01/2013	12/2014							80.242					
02 243	2013/11		ETAR do Torrão	0102 0701040305	E	20	80	01	01/2013	12/2014							185.000					
02 243	2013/12		Recuperação da ETAR de St. Isidoro	0102 0701040306	E	20	80	01	01/2013	12/2014							74.200					
02 243	2013/13		Outros	0102 0701040314	E	20	80	01	01/2013	12/2014	2	330.276	277.367	277.367			957.643					
02 243	2013/14		Construção de Estações Elevatórias de Águas Residuais da Área Municipal(Tuias, Sande, penhalonga e Avesseadas)	0102 0701040204	E	20	80	01	01/2013	12/2014							159.000					
02 243	2013/15		Vila Boa de Quires(Romanselhas, Avesões, Torre)	0102 0701040201	E	20	80	01	01/2013	12/2014							106.000					
02 243	2013/16		Rede de Saneamento e Abastecimento de Água																			
02 243	2013/16		Rede de Ramalhães-Soalhães e Certaimha-Rio de Galinhas	0102 0701040202	E	20	80	01	01/2013	12/2014							79.500					
02 243	2013/17		Rede de St. Isidoro	0102 0701040203	E	20	80	01	01/2013	12/2014							68.900					
02 243	2013/18		Rede de Lages-Vila Boa do Bispo	0102 0701040205	E	20	80	01	01/2013	12/2014							79.500					
													330.276	1.454.209	704.129	750.080	387.100				2.171.585	
													Totais do Programa 243:					500	500	500	49.537	50.037
02 244	2012/5003		ABASTECIMENTO DE ÁGUA																			
02 244	2012/5003		Comparticipação, Transferência de Verbas-Despesas de Capital	0102 08050102	0			02	01/2012	12/2014												

Grandes Opções do Plano do ano 2013

(valores em euros)

Obj. Prog.	Projeto	Ano / N.º / Ação	Designação	Código Classificação Orçamental	Forma de Realiz.	Fonte Financiamento (%)			Resp.	Datas (Mês/Ano)		Fases de Exec.	Realizado (a)	Despesas				Total previsto (i) = (a)+(b)+(e)+(f)+(g)+(h)	
						AC	AA	FC		Início	Fim			2013			Outros (h)		
														Total (b)=(c)+(d)	Financiam. definido (c)	Financiam. não definido (d)			2014 (e)
FUNÇÕES SOCIAIS																			
02	244		ABASTECIMENTO DE ÁGUA																
02	244	2013/4	Construção de Condução Elevatória (AA) ETA - Maria Gil	0102.0701040702	E		20	80	01	01/2013	12/2014		91.000	91.000	545.000	91.000	636.000		
													Totais do Programa 244:	91.500	91.500	594.537	686.037		
02	245		RESÍDUOS SÓLIDOS																
02	245	2006/5011	Entrega e Recolha R.S.U e Recol. Select Valor, Trat e Destino Final	0102.020202	O			02	01/2006	12/2017		2.889.780	372.326	780.000	780.000	6.904.780			
02	245	2006/5012	Recolha e Transporte de R.S.U e Lavagem e Desinf. de Contentores	0102.020202	O			02	01/2005	12/2017		3.724.638	802.000	1.231.762	1.231.762	9.981.686			
													Totais do Programa 245:	1.174.326	1.174.326	3.062.436	2.011.762	2.011.762	16.886.466
02	246		PROTEÇÃO MEIO AMBIENTE E CONSERVAÇÃO DA N																
02	246	2006/5013	Participação, Transf verbas-Cemitérios, Capelas e Mortu e outras	0102.08050102	O			02	01/2006	12/2013		316.000	135.000			451.000			
02	246	2008/45	Ampliação do Cemitério Municipal de Fornos	0102.07010412	E			01	01/2008	12/2014	0	79.005	79.005	176.514	255.519				
													Totais do Programa 246:	316.000	214.005	176.514	706.519		
02	251		CULTURA																
02	251	2006/6	Pavilhão multiusos																
02	251	2006/6	Execução do Projecto e Estudos Técnicos	0102.0701040606	O			01	01/2006	12/2014	0	100	100	25.103	25.203				
02	251	2006/5014	Participação, Transf verbas-Dinamização cultural-Despesas Corrente	0102.040701	O			02	01/2005	12/2014		427.353	45.000	45.000	517.353				
02	251	2006/5015	Participação, Transf verbas-Dinamização cultural-Despesas Capital	0102.080701	O			02	01/2005	12/2014		44.863	10.000	10.000	64.863				
02	251	2008/15	Casa dos Atcos																
02	251	2008/15	Museu Etnográfico	0102.0701030106	E			01	01/2008	12/2013	0	100	100		100				
02	251	2008/15	Museu do Vinho Verde	0102.0701030106	E			01	01/2008	12/2013	0	100	100		100				
02	251	2009/5004	Festas do Marco-Festival Anho Assado c/ Arroz Forno e Feira das Colectividades																
02	251	2009/50041	Aquisição de serviços	0102.020121	O		40	60	02	01/2009	12/2013	0	301	2.500	2.801				
02	251	2009/50042	Aquisição de bens	0102.020225	O		40	60	02	01/2009	12/2013	0	2.928	1.000	3.928				
02	251	2009/5005	Festas do Marco - Feira do Artesanato, Gastronomia e Vinhos																
02	251	2009/50051	Aquisição de bens	0102.020121	O		40	60	02	01/2009	12/2013	0	2.169	2.500	4.669				
02	251	2009/50052	Aquisição de serviços	0102.020225	O		40	60	02	01/2009	12/2013	0	104.740	77.100	181.840				
02	251	2010/5007	Marco de Letras-Feira do Livro de Marco de Canaveses																

Grandes Opções do Plano do ano 2013

(valores em euros)

Obj. Prog.	Projeto	Designação	Código Classificação Orçamental	Forma de Realiz.	Fonte Financiamento (%)			Resp.	Datas (Mês/Ano)		Fases de Exec.	Realizado (a)	Despesas				Total previsto (i) = (a)+(b)+(e)+(f)+(g)+(h)	
					AC	AA	FC		Início	Fim			2013	Anos seguintes				
Ano / N.º Ação												Total (b)=(c)+(d)	2013	2014	2015	2016	Outros	
													Financiam. definido (c)	Financiam. não definido (d)	2015 (f)	2016 (g)	(h)	
FUNÇÕES SOCIAIS																		
02	251																	
02	251	2010/50071	CULTURA															7.430
			Aquisição de Serviços	O			02		01/2010	12/2013		5.930	1.500					
02	251	2010/50072	Aquisição de Bens	O			02		01/2010	12/2013		576	1.500					2.076
			Tongobriga e Território-Votor Paisagem Milenar															
02	251	2011/6 1	Valorização da Paisagem Milenar-Empreitada	E	20		80	01	01/2011	12/2014		100	100					304.438
02	251	2011/6 2	Valorização da Paisagem Milenar-Equipamento Básico	O	20		80	01	01/2011	12/2014		100	100					141.436
02	251	2011/6 3	Valorização da Paisagem Milenar-Aquisição de Serviços	O	20		80	01	01/2011	12/2014		100	100					59.422
02	251	2011/6 4	Valorização da Paisagem Milenar-Aquisição de Bens	O	20		80	01	01/2011	12/2014		100	100					229.199
02	251	2011/6 5	Valorização da Paisagem Milenar-Despesas com Pessoal	O	20		80	01	01/2011	12/2014		100	100					35.736
Totais do Programa 251:												588.860	141.900	141.900	141.900	849.934	1.580.694	
02	252		DESPORTO, RECREIO E LAZER															
02	252	2003/28	Complexo desportivo de Alpendorada															
02	252	2003/28 2	Outros Equipamentos e Infra-estruturas	E			70	01	01/2007	12/2013		60.000	60.000					60.000
02	252	2003/32	Outras instalações desportivas e recreativas (Cine-teatro e outras)	E			01	01	01/2003	12/2013		808.965	366.700					1.175.665
02	252	2006/5016	Comparticipação, Transf. Verbas - Desporto - Despesas Capital	O			02		01/2005	12/2014		202.364	29.810					855.127
02	252	2006/5020	Comparticipação, transf. verbas - Desporto - Despesas Correntes	O			02		01/2005	12/2014		1.110.102	195.000					1.500.102
02	252	2010/3	Aquisição de Material e Equipamento Desportivo															
02	252	2010/3 1	Equipamento Desportivo	O			02		01/2010	12/2013		2.523	2.600					5.123
02	252	2010/3 2	Aquisição de Material	O			02		01/2010	12/2013		2.000	2.000					2.000
02	252	2010/4	Construção, Recuperação e Apetrechamento das Infra-Estruturas do Desporto Escolar-Empreitada	E			01		01/2010	12/2014		5.000	5.000					10.000
02	252	2010/6	Requalificação da Zona Ribeirinha do Torrão															
02	252	2010/5008	Eventos para o Fomento, Promoção e Difusão da Saúde e do Desporto	E			01		01/2010	12/2014		100	100					2.000.000
02	252	2010/50081	Aquisição de Serviços															
02	252	2010/50082	Aquisição de Bens	O			02		01/2010	12/2013		923	7.500					8.423
02	252	2012/5002	Construção, Recuperação e Apetrechamento das Infra-Estruturas do Desporto Escolar-Administração Direta	A			02		01/2010	12/2013		2.452	2.500					4.952
02	252	2013/1	Parque Fluvial de Alpendorada e Matos				01		01/2012	12/2013		7.500	7.500					7.500

Grandes Opções do Plano do ano 2013

(valores em euros)

Obj. Prog.	Projeto	Ano / N.º Ação	Designação	Código Classificação Orçamental	Forma de Realiz.	Fonte Financiamento (%)			Resp.	Datas (Mês/Ano)		Fases de Exec.	Realizado (a)	2013			Anos seguintes			Total previsto (i) = (a)+(b)+(e)+(f)+(g)+(h)	
						AC	AA	FC		Início	Fim			Total (b)=(c)+(d)	Financiam. definido (c)	Financiam. não definido (d)	2014 (e)	2015 (f)	2016 (g)		Outros (h)
FUNÇÕES SOCIAIS																					
02	252		DESPORTO, RECREIO E LAZER																		
02	252	2013/1	1	Construção do Parque - Obra	E	40	60	01	01/2013	12/2014	0	100	100	74.900	100					75.000	
02	252	2013/1	2	Aquisição de equipamento básico	O	40	60	01	01/2013	12/2014	0	100	100	49.900	100					50.000	
02	252	2013/2		Parque de Lazer da Cidade																	
02	252	2013/2	1	Construção do Parque - Obra	E	40	60	01	01/2013	12/2014	0	100	100	49.900	100					50.000	
02	252	2013/2	2	Aquisição de equipamento básico	O	40	60	01	01/2013	12/2014	0	100	100	69.900	100					70.000	
Totais do Programa 252:													2.127.328	679.110	679.110	3.067.453					5.873.891
OUTRAS ACTIVIDADES CÍVICAS E RELIGIOSAS																					
02	253	2006/5018		Conselho Municipal da Juventude-Despesas Correntes																	
02	253	2008/50181		Material de Escritório	O			02	01/2006	12/2013	0	100	100							100	
02	253	2008/50182		Serviços Técnicos	O			02	01/2006	12/2013	0	100	100							100	
02	253	2008/5003		Compart. Transf Verbas - Acções Recreativas e outras - Despesas Capital	O				01/2008	12/2014		74.777	75.000	26.556	75.000					176.333	
Totais do Programa 253:													74.777	75.200	75.200	26.556					176.533
Totais do Objetivo 02:													28.660.233	10.670.274	9.920.194	750.080	22.856.720	6.028.362	4.866.762	4.866.762	77.949.113
FUNÇÕES ECONÓMICAS																					
03	320		INDÚSTRIA E ENERGIA																		
03	320	2008/13		Rede de iluminação pública na área do Concelho																	
03	320	2008/13	1	Eficiência Energética da Iluminação Pública	E	30	70	01	06/2011	05/2013	1	16.344	270.300	270.300						286.644	
03	320	2008/13	2	Eficiência Energética - Ambiental nas Piscinas Municipais e Pavilhão	E	30	70	01	01/2011	12/2014	0	38.333	5.000	33.333	209.949					248.282	
03	320	2008/13	3	Outras Beneficiações na Iluminação Pública no Concelho	E			01	01/2008	12/2014	0	10.000	5.000	5.000	45.000					55.000	
Totais do Programa 320:													16.344	318.633	280.300	38.333	254.949				589.926
TRANSPORTES RODOVIÁRIOS																					
03	331	2003/80		Viadutos, arruamentos e obras complementares	O			01	01/2002	12/2014		544.610	364.131	300.000						1.208.741	
03	331	2003/81		Construção passeios na área do Concelho	E			01	01/2002	12/2013	4	853	5.000							5.853	
03	331	2003/122		Sinalização e Trânsito	O			01	01/2002	12/2013		60.612	20.000							80.612	
03	331	2008/5001		Comparticipação, Transferências verbas - Juntas de Freguesia	O			02	01/2005	12/2014		441.428	30.000	2.033.516						2.504.944	

Grandes Opções do Plano do ano 2013

Obj. Prog.	Projeto	Designação	Código Classificação Orçamental	Forma de Realiz.	Fonte Financiamento (%)			Fases de Exec.	Datas (Mês/Ano)	Realizado (a)	2013			Anos seguintes			Total previsto (i) = (a)+(b)+(e)+(f)+(g)+(h)
					AC	AA	FC				Resp.	Início	Fim	Financiam. definido (c)	Financiam. não definido (d)	2014 (e)	

(valores em euros)																			
FUNÇÕES ECONÓMICAS																			
TRANSPORTES RODoviÁRIOS																			
03	331	Alarg. e Repav. da Estrada de Esperança a Gouveia	0102.0703030820	E	01	01/2013	12/2014	0	150.000	150.000	569.131	250.000	400.000	4.200.150					
										Totais do Programa 331:							1.047.503	569.131	2.583.516

TURISMO																				
03	342	Dinamização dos Postos de Turismo - Rede Interactiva	0102.020121	O	40	60	02	01/2009	12/2014	0	2.500	2.500	12.500	15.000						
03	342	Aquisição de serviços	0102.020214	O	02	01/2009	12/2013	0	8.570	5.000	5.000		13.570							
										Totais do Programa 342:							8.570	7.500	12.500	28.570

										Totais do Objetivo 03:							1.072.418	895.264	856.931	38.333	2.850.965	0	0	0	4.818.647
--	--	--	--	--	--	--	--	--	--	------------------------	--	--	--	--	--	--	-----------	---------	---------	--------	-----------	---	---	---	-----------

OUTRAS FUNÇÕES																				
OPERAÇÕES DA DÍVIDA AUTÁRQUICA																				
04	410	Transferências de capital para instituições	0102.08050108	0	02	01/2009	12/2013	0	100	100	100	100	100	100						
										Totais do Programa 410:							100	100	100	100

TRANSFERÊNCIAS ENTRE ADMINISTRAÇÕES																	
04	420	Compart. do Município no Pacto de Promoção do Baixo Tâmega	0102.04050104	O	01/2007	12/2014			214.616	59.335	59.335	59.335	333.286				
04	420	Comparticipação nos projectos da A.M.B.T - Despesas Correntes	0102.08050104	O	01/2007	12/2013			24.320	42.359	42.359		66.679				
04	420	Comparticipação nos projectos da A.D.I.R.E.D.T - Despesas Correntes	0102.04050104	O	01/2007	12/2013			250	250	250		250				
04	420	Transferências entre Administrações - Outras	0102.04050104	0	02	01/2009	12/2013	0	10.300	5.000	5.000		15.300				
04	420	Transferências de capital	0102.08050104	0	02	01/2009	12/2013	0	6.000	3.500	3.500		9.500				
04	420	Compart. do Município na CIM-TS	0102.04050104	0	02	01/2010	12/2014		19.187	23.509	23.509	8.854	51.550				
04	420	Comparticipação nos projectos-Transf Corrente	0102.08050104	0	02	01/2010	12/2013		29.708	25.997	25.997		55.705				

Município de Marco de Canaveses

Grandes Opções do Plano do ano 2013

Obj. Prog.	Projeto	Designação	Código Classificação Orçamental	Forma de Realiz.	Fonte Financiamento (%)			Resp.	Datas (Mês/Ano)		Fases de Exec.	Realizado (a)	Despesas			Total previsto (i) = (a)+(b)+(e)+(f)+(g)+(h)						
					AC	AA	FC		Início	Fim			2013	Anos seguintes								
Ano / Nº	Ação											2013	2014	2015	2016							
												Financiam. definido (c)	Financiam. não definido (d)	2014 (e)	2015 (f)	2016 (g)	Outros (h)					
04		OUTRAS FUNÇÕES																				
04	420	TRANSFERÊNCIAS ENTRE ADMINISTRAÇÕES																				
04	420	Transf. de Verbas p/ Investimentos nas Freguesias - Desp. Cap.	0102.08050102	0			02	01/2011	12/2013		489.558	507.782	507.782	507.782			997.340					
												Totais do Programa 420:			667.732	667.732	667.732	1.529.610				
												Totais do Objetivo 04:			793.689	667.832	667.832	1.529.710				
												Total Geral:			40.060.467	14.136.470	13.348.057	68.413	30.379.874	9.034.362	7.797.762	109.206.697

ORGÃO EXECUTIVO
 Em 17 de Abril de 2014
 Manuel Moreira

ORGÃO DELIBERATIVO
 Em de 30. ABR 2014 de
 P. I

7.1.2 – PLANO PLURIANUAL DE INVESTIMENTOS

Plano PluriAnual de Investimentos do ano 2013

Obj. Prog.	Projeto Ano / N° Ação	Designação	Código Classificação Orçamental	Formal de Realiz.	Fonte Financiamento (%)			Resp.	Datas (Mês/Ano)		Fases de Exec.	Realizado (a)	Despesas				Total previsto (i) = (a)+(b)+(e)+(f)+(g)+(h)			
					AC	AA	FC		Início	Fim			2013		Anos seguintes					
													2013	Total (b)=(c)+(d)	2014 (e)	2015 (f)		2016 (g)	Outros (h)	
01 FUNÇÕES GERAIS																				
01 111 ADMINISTRAÇÃO GERAL																				
01 111	2007/8	Aquisição de terrenos-outras	0102.07010104	O					01/2007	12/2013		312.690	30.000	30.000				342.690		
01 111	2009/6	Equipamento de Informática	0102.070107	O			02	01/2009	12/2013	0	100.738	15.000	15.000				115.738			
01 111	2009/7	Software Informático	0102.070108	O			02	01/2009	12/2013	0	48.441	62.000	62.000				110.441			
01 111	2009/8	Equipamento Básico-Outro	0102.07011002	O			02	01/2009	12/2013	0	421.260	50.000	50.000				471.260			
01 111	2009/9	Ferramentas e Utensílios	0102.070111	O			02	01/2009	12/2013	0	22.539	6.000	6.000				28.539			
01 111	2009/10	Equipamento Administrativo	0102.070109	O			02	01/2009	12/2013	0	22.009	20.000	20.000				42.009			
01 111	2009/11	Equipamento de Transporte	0102.07010602	O			01	01/2009	12/2015	0	2.854	75.000	75.000			75.000	227.854			
01 111	2009/30	Reparação e Beneficiação Diversas de Instalações	0102.0701030199	O			01	01/2009	12/2013	0	155.581	40.000	40.000				195.581			
01 111	2011/1	Adaptação de Instalações para Serviços Técnicos Municipais	0102.0701030109	E			01	01/2011	12/2013	1	83.923	28.500	28.500				112.423			
Totais do Programa 111:												1.170.035	326.500	326.500	0	75.000	75.000	0	0	1.646.535
Totais do Objetivo 01:												1.170.035	326.500	326.500	0	75.000	75.000	0	0	1.646.535
02 FUNÇÕES SOCIAIS																				
02 211 ENSINO NÃO SUPERIOR																				
02 211	2008/19	Construção EBI - Rio de Galinhas	0102.0701030529	E			01	01/2008	12/2014	0		100	100				2.995.900	3.000.000		
02 211	2008/20	Ampliação/Requalificação EB1 Feira Nova - Ariz	0102.0701030531	E			01	01/2008	12/2014	0		100	100				249.900	250.000		
02 211	2008/22	Ampliação/Requalificação EB1 S. Sebastião - Penhalonga	0102.0701030533	E			01	01/2008	12/2014	0		100	100				499.900	500.000		
02 211	2008/23	Requalificação EB1 e JI Gândara - V Douro	0102.0701030530	E			01	01/2008	12/2014	0		100	100				49.900	50.000		
02 211	2008/24	Ampliação/Requalificação EB1 Cruzeiro - Torráo	0102.0701030535	E			01	01/2008	12/2014	0		100	100				149.900	150.000		
02 211	2008/25	Ampliação/Requalificação EB1 Picota - Tuílas	0102.0701030536	E			01	01/2008	12/2014	0		100	100				274.900	275.000		
02 211	2008/26	Ampliação/Requalificação EB1 Esperança - V O Aliv	0102.0701030537	E			01	01/2008	12/2014	0		100	100				299.900	300.000		
02 211	2008/27	Ampliação/Requalificação EB1 e JI Gouveia V O Alivada	0102.0701030548	E			01	01/2008	12/2015	0		100	100			100	249.800	250.000		
02 211	2008/28	Ampliação/Requalificação EB1 Lordeio - Vila B Quires	0102.0701030539	E			01	01/2008	12/2014	0		100	100				249.900	250.000		
02 211	2008/29	Ampliação/Requalificação EB1 Vale do Côvo - Alpendurada e Matos	0102.0701030540	E			01	01/2008	12/2015	0		100	100			124.950	124.950	250.000		
02 211	2008/30	Ampliação/Requalificação EB1 Seara - Paços de Gaiolo	0102.0701030541	E			01	01/2008	12/2015	0		100	100			74.950	74.950	150.000		
02 211	2008/31	Ampliação/Requalificação EB1 e JI Barroca - Rio de Galinhas	0102.0701030542	E			01	01/2008	12/2015	0		100	100			74.950	74.950	150.000		
02 211	2008/32	Requalificação da EB1 Ladário - Tabuado	0102.0701030543	E			01	01/2008	12/2015	0		100	100			37.450	37.450	75.000		

Plano PluriAnual de Investimentos do ano 2013

(valores em euros)

Obj. Prog.	Projeto	Ano / N.º Ação	Designação	Código Classificação Orçamental	Forma de Realiz.	Fonte Financiamento (%)			Resp.	Datas (Mês/Ano)		Fases de Exec.	Realizado (a)	2013				Total (i) = (a)+(b)+(e)+(f)+(g)+(h)		
						AC	AA	FC		Início	Fim			Total (b)=(c)+(d)	Financiam. definido (c)	Financiam. não definido (d)	Anos seguintes			
																	2014 (e)		2015 (f)	2016 (g)
FUNÇÕES SOCIAIS																				
ENSINO NÃO SUPERIOR																				
02 211	2008/33		Requalificação EB1 e J Livração - Toutosa	0102.0701030544	E				01	01/2008	12/2015	0		100	100			24.950	24.950	50.000
02 211	2008/34		Ampliação/Requalificação EB1 Igreja - Vila B Quires	0102.0701030545	E				01	01/2008	12/2015	0		100	100			74.950	74.950	150.000
02 211	2008/35		Ampliação/Requalificação EB1 Carreira - Avessadas	0102.0701030546	E				01	01/2008	12/2015	0		100	100			100	249.800	250.000
02 211	2008/36		Ampliação/Requalificação EB1 e J I Fontelas - Constança	0102.0701030547	E				01	01/2008	12/2015	0		100	100			100	249.800	250.000
02 211	2008/38	1	Construção do Centro Escolar - Soalhões	0102.0701030549	E				01	01/2008	12/2014			100	100			1.827.242		1.827.342
02 211	2008/38	2	Aquisição do Terreno para a Construção do Centro Escolar de Soalhões	0102.07010101	0				01	01/2008	12/2013			107.500	107.500					430.000
02 211	2009/1		Construção Centro Escolar de Vila Boa do Bispo																	
02 211	2009/1	1	Obra e Arranjos Exteriores	0102.0701030550	E				01	01/2009	12/2013		1.831.830	15.000	15.000			1.889.900		1.846.830
02 211	2009/1	4	Mobiliário	0102.07011002	O					01/2009	12/2013		51.921	500	500					52.421
02 211	2009/1	5	Equipamento Informático	0102.070107	O					01/2009	12/2013		27.449	500	500					27.949
02 211	2009/2		Construção Centro Escolar de Fornos																	
02 211	2009/2	1	Obra e Arranjos Exteriores	0102.0701030551	E				01	01/2009	12/2014			100	100			1.889.900		1.890.000
02 211	2009/2	4	Mobiliário	0102.07011002	O					01/2009	12/2014			100	100			63.644		63.744
02 211	2009/2	5	Equipamento Informático	0102.070107	O					01/2009	12/2014			100	100			14.600		14.700
02 211	2009/12		Requalificação do Parque Escolar																	
02 211	2009/12	1	Reparação de Edifícios Escolares-Empreitada	0102.0701020301	E				01	01/2009	12/2013	0	8.272	10.000	10.000					18.272
										Totais do Programa 211:		2.241.972	135.600	135.600	0	8.982.086	1.161.600	0	0	12.521.258
AÇÃO SOCIAL																				
02 232	2009/4		Reabilitação e Refuncionalização de Equipamento/Marco-Fórum 21																	
02 232	2009/4	1	Obra de Reabilitação Física da Casa do Povo de Fornos para Espaço Marco	0102.0701030701	O					01/2009	12/2013			417.844	417.844					417.844
02 232	2009/4	2	Centro de Recursos com Necessidades Educativas Especiais																	
02 232	2009/4	2/1	Equipamento Administrativo	0102.070109	O				02	01/2009	12/2013			400	400					400
02 232	2009/4	3	Aquisição de Equipamento para Valências a Disponibilizar no Espaço Marco																	
02 232	2009/4	3/1	Equipamento Básico	0102.07011002	O				02	01/2009	12/2013			45.564	45.564					45.564
02 232	2009/4	3/2	Equipamento Informático	0102.070108	O				02	01/2009	12/2013			1.500	1.500					1.500

Plano PluriAnual de Investimentos do ano 2013

Obj. Prog.	Projeto	Ano / N.º Ação	Designação	Código Classificação Orçamental	Forma de Realiz.	Fonte Financiamento (%)			Resp.	Datas (Mês/Ano)		Fases de Exec.	Realizado (a)	Despesas				Total previsto (i) = (a)+(b)+(e)+(f)+(g)+(h)		
						AC	AA	FC		Início	Fim			2013		2014 (e)	2015 (f)		2016 (g)	Outros (h)
														Financiam. definido (c)	Financiam. não definido (d)					
02			FUNÇÕES SOCIAIS																	
02	232	2009/16	Construção do Centro de Dia de Constance	0102.0701030199	E	25	75	01	01/2009	12/2014	0	100	100	199.900	0	0	0	0	200.000	
									Totais do Programa 232:			0	465.408	465.408	0	0	0	0	665.308	
02	242	2008/42	ORDENAMENTO DO TERRITÓRIO																	
02	242	2008/42	Requalificação Urbana do Largo Conde de Aniz	0102.0701041306	E			01	01/2008	12/2013	0	50.000	50.000	50.000					50.000	
02	242	2008/44	Requalificações Urbanísticas diversas	0102.0701041399	E			01	01/2008	12/2013	0	139.777	5.000	5.000					144.777	
02	242	2009/3	Reabilitação Física do Centro Urbano do Marco de Canaveses																	
02	242	2009/3	Obra de Reabilitação Física da Av.º Dr. Francisco Sá Carneiro	0102.0703031301	E	20	80	01	01/2009	12/2013		479.170	2.223.235	2.223.235					2.702.405	
02	242	2009/3	Obra de Reabilitação Física da Av.º Gago Coutinho	0102.0703031301	E	20	80	01	01/2009	12/2013		203.315	355.341	355.341					558.656	
02	242	2009/3	Obra de Reabilitação Física da Av.º Manuel Pereira Soares/Dr. João Leal/R. Gener. Humb. Delgado	0102.0703031301	E	20	80	01	01/2009	12/2013		696.569	696.569	696.569					696.569	
02	242	2012/1	Ações Materiais para Prevenção e Gestão de Riscos Naturais e Tecnológicos-POR-Norte																	
02	242	2012/1	Aquisição e Instalação de Software de Tratamento de Cartografia de Risco(SIG)	0102.070108	O	20	80	01	01/2012	12/2013		88.658	17.835	17.835					106.493	
									Totais do Programa 242:			910.921	3.347.980	3.347.980	0	0	0	0	4.258.901	
02	243	2013/7	SANEAMENTO																	
02	243	2013/7	ETAR de Agleia-Vila Boa de Quires	0102.0701040302	E	20	80	01	01/2013	12/2014		84.800	16.960	16.960	67.840				84.800	
02	243	2013/8	ETAR de Torre-Vila Boa de Quires	0102.0701040301	E	20	80	01	01/2013	12/2014		84.800	16.960	16.960	67.840				84.800	
02	243	2013/9	ETAR de Fontalvã-Várzea do Douro	0102.0701040303	E	20	80	01	01/2013	12/2014		212.000	42.400	169.600					212.000	
02	243	2013/10	ETAR de Temporário-Constance	0102.0701040304	E	20	80	01	01/2013	12/2014		80.242	80.242	80.242					80.242	
02	243	2013/11	ETAR do Torrão	0102.0701040305	E	20	80	01	01/2013	12/2014		185.000	37.000	148.000					185.000	
02	243	2013/12	Recuperação da ETAR de St. Isidoro	0102.0701040306	E	20	80	01	01/2013	12/2014		37.100	7.420	29.680	37.100				74.200	
02	243	2013/13	Outros	0102.0701040314	E			01	01/2013	12/2014	2	330.276	277.367	277.367	350.000				957.643	
02	243	2013/14	Construção de Estações Elevatórias de Águas Residuais da Área Municipal(Tuiais, Sande, penhalonga e Avesseadas)	0102.0701040204	E	20	80	01	01/2013	12/2014		159.000	159.000	159.000					159.000	
02	243	2013/15	Vila Boa de Quires(Romãnselhas, Avesseas, Torre)	0102.0701040201	E	20	80	01	01/2013	12/2014		106.000	21.200	84.800					106.000	
02	243	2013/16	Rede de Saneamento e Abastecimento de Água	0102.0701040202	E	20	80	01	01/2013	12/2014		79.500	15.900	63.600					79.500	
02	243	2013/17	Rede de Ramalhães-Soalhães e Certainha-Rio de Galinhas																	
02	243	2013/17	Rede de St. Isidoro	0102.0701040203	E	20	80	01	01/2013	12/2014		68.900	13.780	55.120					68.900	

Plano PluriAnual de Investimentos do ano 2013

(valores em euros)

Obj. Prog.	Projeto	Designação	Código Classificação Orçamental	Forma de Realiz.	Fonte Financiamento (%)			Resp.	Datas (Mês/Ano)		Fases de Exec.	Realizado (a)	Anos seguintes				Total previsto (i) = (a)+(b)+(e)+(f)+(g)+(h)
					AC	AA	FC		Início	Fim			2013 Financiam. definido (c)	2014 Financiam. não definido (d)	2015 (f)	2016 (g)	
FUNÇÕES SOCIAIS																	
02 243	02 243	SANEAMENTO	0102.0701040205	E	20	80	01	01/2013	12/2014		79.500	15.900	63.600	0	0	0	79.500
		Rede de Lages-Vila Boa do Bispo									330.276	704.129	750.080	387.100	0	0	2.171.585
Totais do Programa 243:																	
02 244	02 244	ABASTECIMENTO DE ÁGUA	0102.0701040702	E	20	80	01	01/2013	12/2014		91.000	91.000	545.000	0	0	0	636.000
		Construção de Conduta Elevatória (AA) ETA - Maria Gl									0	91.000	91.000	545.000	0	0	636.000
Totais do Programa 244:																	
02 246	02 246	PROTECÇÃO MEIO AMBIENTE E CONSERVAÇÃO DA N	0102.07010412	E	01	01/2008	12/2014	0			79.005	79.005	176.514	0	0	0	255.519
		Ampliação do Cemitério Municipal de Fornos									0	79.005	79.005	176.514	0	0	255.519
Totais do Programa 246:																	
02 251	02 251	CULTURA	0102.0701040606	O	01	01/2006	12/2014	0			100	100	25.103	0	0	0	25.203
		Pavilhão multiusos									100	100	25.103	0	0	0	25.203
		Execução do Projecto e Estudos Técnicos									100	100	25.103	0	0	0	25.203
		Casa dos Arcos									100	100	25.103	0	0	0	25.203
		Museu Etnográfico									100	100	25.103	0	0	0	25.203
		Museu do Vinho Verde									100	100	25.103	0	0	0	25.203
		Tongobriga e Território-Valor Paisagem Milenar									100	100	25.103	0	0	0	25.203
		Valorização da Paisagem Milenar-Empreitada									100	100	25.103	0	0	0	25.203
		Valorização da Paisagem Milenar-Equipamento Básico									100	100	25.103	0	0	0	25.203
Totais do Programa 251:																	
02 252	02 252	DESPORTO, RECREIO E LAZER	0102.0701040602	E	70	01	01/2007	12/2013			60.000	60.000	60.000	0	0	0	60.000
		Complexo desportivo de Alpendorada									60.000	60.000	60.000	0	0	0	60.000
		Outros Equipamentos e Infra-estruturas									60.000	60.000	60.000	0	0	0	60.000
		Outras instalações desportivas e recreativas (Cine-teatro e outras)									808.965	366.700	366.700	0	0	0	1.175.665
		Aquisição de Material e Equipamento Desportivo									808.965	366.700	366.700	0	0	0	1.175.665
		Equipamento Desportivo									2.523	2.600	2.600	0	0	0	5.123
		Construção, Recuperação e Apetrechamento das Infra-Estruturas do Desporto Escolar-Empreitada									5.000	5.000	5.000	0	0	0	10.000
		Requalificação da Zona Ribeirinha do Torrão									100	100	1.999.900	0	0	0	2.000.000
Totais do Programa 252:																	

Plano PluriAnual de Investimentos do ano 2013

(valores em euros)

Obj. Prog.	Projeto	Ano / Nº Ação	Designação	Código Classificação Orçamental	Formal de Realiz.	Fonte Financiamento (%)			Resp.	Datas (Mês/Ano)		Fases de Exec.	Realizado (a)	2013			Anos seguintes			Total previsto (i) = (a)+(b)+(e)+(f)+(g)+(h)		
						AC	AA	FC		Início	Fim			Total (b)=(c)+(d)	Financiam. definido (c)	Financiam. não definido (d)	2014 (e)	2015 (f)	2016 (g)		Outros (h)	
FUNÇÕES SOCIAIS																						
02	252		DESPORTO, RECREIO E LAZER																			
02	252	2013/1	Parque Fluvial de Alpendurada e Matos	0102.0701040504	E	40	60	01	01/2013	12/2014	0	100	100	100	74.900	0	0	0	0	75.000		
02	252	2013/1	Construção do Parque - Obra	0102.07011002	O	40	60	01	01/2013	12/2014	0	100	100	100	49.900	0	0	0	0	50.000		
02	252	2013/2	Parque de Lazer da Cidade	0102.0701040506	E	40	60	01	01/2013	12/2014	0	100	100	100	49.900	0	0	0	0	50.000		
02	252	2013/2	Construção do Parque - Obra	0102.07011002	O	40	60	01	01/2013	12/2014	0	100	100	100	69.900	0	0	0	0	70.000		
Totais do Programa 252:													811.488	434.800	434.800	0	2.249.500	0	0	0	0	3.495.788
Totais do Objetivo 02:													4.294.656	6.008.502	5.258.422	750.080	13.010.977	1.161.600	0	0	0	24.475.735
FUNÇÕES ECONÓMICAS																						
03	320		INDÚSTRIA E ENERGIA																			
03	320	2008/13	Rede de iluminação pública na área do Concelho	0102.0701040404	E	30	70	01	06/2011	05/2013	1	16.344	270.300	270.300	209.949	0	0	0	0	286.644		
03	320	2008/13	Eficiência Energética da Iluminação Pública Municipais e Pavilhão	0102.0701040404	E	30	70	01	01/2011	12/2014	0	38.333	5.000	33.333	209.949	0	0	0	0	248.282		
03	320	2008/13	Outras Beneficiações na Iluminação Pública no Concelho	0102.0701040404	E	01	01	01/2008	12/2014	0	0	10.000	5.000	5.000	45.000	0	0	0	0	55.000		
Totais do Programa 320:													16.344	318.633	280.300	38.333	254.949	0	0	0	0	589.926
TRANSPORTES RODOVIÁRIOS																						
03	331	2003/80	Viadutos, arruamentos e obras complementares	0102.07030301	O	01	01/2002	12/2014	0	0	0	544.610	364.131	300.000	0	0	0	0	0	1.208.741		
03	331	2003/81	Construção passeios na área do Concelho	0102.0703030802	E	01	01/2002	12/2013	4	0	0	853	5.000	5.000	0	0	0	0	0	5.853		
03	331	2003/122	Sinalização e Trânsito	0102.07010409	O	01	01/2002	12/2013	0	0	0	60.612	20.000	20.000	0	0	0	0	0	80.612		
03	331	2013/19	Alarg. e Repav. da Estrada de Esperança a Gouveia	0102.0703030820	E	01	01/2013	12/2014	0	0	0	150.000	150.000	250.000	0	0	0	0	0	400.000		
Totais do Programa 331:													606.075	539.131	539.131	0	550.000	0	0	0	0	1.695.206
Totais do Objetivo 03:													622.420	857.764	819.431	38.333	804.949	0	0	0	0	2.285.133
Total Geral:													6.087.111	7.192.766	6.404.353	788.413	13.890.926	1.236.600	0	0	0	28.407.403

ORGÃO EXECUTIVO
Em ST de *Abel* de *2014*
Manuel Sousa

ORGÃO DELIBERATIVO
Em de *30.ABR.2014* de
P. J. - - - -



7.1.3 – ACTIVIDADES MAIS RELEVANTES

Atividades mais Relevantes do ano 2013

(valores em euros)

Obj. Prog.	Projeto Ano / N.º Ação	Designação	Código Classificação Orçamental	Formal de Realiz.	Fonte Financiamento (%)			Resp.	Datas (Mês/Ano)		Fases de Exec.	Realizado (a)	Despesas				Total previsto (i) = (a)+(b)+(e)+(f)+(g)+(h)			
					AC	AA	FC		Início	Fim			2013			Outros (h)				
													Financiam. definido (c)	Financiam. não definido (d)	2014 (e)			2015 (f)	2016 (g)	
FUNÇÕES GERAIS																				
ADMINISTRAÇÃO GERAL																				
01	01 111																			
01	111	Encargos instalações - Consumos água, saneamento e outros	0102.020201	O			02	01/2006	12/2017	5	7.315.408	901.600	901.600	3.854.000	2.304.000	2.304.000	18.983.008			
01	111	Locação de Material de Transporte	0102.020206	O			02	01/2013	12/2017	2		25.000	25.000	25.000	25.000	25.000	125.000			
01	111	Locação de Outros Bens	0102.020208	O			02	01/2013	12/2017	2		75.000	75.000	75.000	75.000	75.000	375.000			
01	111	Combustíveis e lubrificantes																		
01	111	Aquisição de Gasóleo	0102.02010202	O			01	01/2013	12/2017	5	892.684	276.000	276.000	276.000	276.000	276.000	2.272.684			
01	111	Aquisição de combustíveis - Outros	0102.02010299	O			01	01/2013	12/2017	5		251.000	251.000	251.000	251.000	251.000	1.255.000			
Totais do Programa 111:												8.208.092	1.528.600	1.528.600	0	4.481.000	2.931.000	2.931.000	2.931.000	23.010.692
PROTECÇÃO CIVIL E LUTA CONTRA INCÊNDIOS																				
01	121	Protocolo de colaboração (A.H. Bombeiros Vol. Marco Cana)-Desp corrente	0102.040701	0			02	01/2010	12/2014		156.000	48.000	48.000	48.000			252.000			
Totais do Programa 121:												156.000	48.000	48.000	0	48.000	0	0	0	252.000
Totais do Objetivo 01:												8.364.092	1.576.600	1.576.600	0	4.529.000	2.931.000	2.931.000	2.931.000	23.262.692
FUNÇÕES SOCIAIS																				
ENSINO NÃO SUPERIOR																				
02	211	Centro de Actividades Ocupacionais (CERCIMARCO)	0102.040701	0				01/2006	12/2014		72.000	18.000	18.000	18.000			108.000			
02	211	Universidade Sénior do Marco-Despesas Correntes																		
02	211	Material de Escritório	0102.020108	O			02	01/2007	12/2014	0		100	100	1.025			1.125			
02	211	Serviços Específicos de Educação	0102.020225	O			02	01/2007	12/2014	0		100	100	1.275			1.375			
02	211	Construção Centro Escolar de Vila Boa do Bispo																		
02	211	Material	0102.020120	O			02	01/2009	12/2013		9.460	500	500				9.960			
02	211	Projecto de Arquitectura	0102.020214	O				01/2009	12/2013			13.401	13.401				13.401			
02	211	Construção Centro Escolar de Fornos																		
02	211	Fiscalização	0102.020220	O				01/2009	12/2014			100	100	61.640			61.740			
02	211	Material	0102.020120	O			02	01/2009	12/2014			100	100	15.740			15.840			
02	211	Projecto de Arquitectura	0102.020214	O				01/2009	12/2014			100	100	7.800			39.100			
02	211	Requalificação do Parque Escolar																		
02	211	Reparação de Edifícios Escolares-Administração Directa	0102.020121	0			01	01/2009	12/2014	0	4.984	15.000	15.000	42.500			62.484			
02	211	Projecto Escola Feliz																		

Atividades mais Relevantes do ano 2013

(valores em euros)

Obj. Prog.	Projeto	Designação	Código Classificação Orçamental	Forma de Realiz.	Fonte Financiamento (%)			Resp.	Datas (Mês/Ano)		Fases de Exec.	Realizado (a)	Despesas				Total previsto (i) = (a)+(b)+(e)+(f)+(g)+(h)			
					AC	AA	FC		2013 Financiam. definido (c)	2013 Financiam. não definido (d)			2014 (e)	2015 (f)	2016 (g)	Outros (h)				
FUNÇÕES SOCIAIS																				
02	02 211	ENSINO NÃO SUPERIOR																		
02	211	Material de educação	0102.020120	O			02	01/2009	12/2014	0	55.767	21.305	21.305	18.695			95.767			
02	211	Plano Nacional de Leitura- Ler +																		
02	211	Aquisição de Livros p/ Bibliotecas das escolas	0102.020120	O			02	01/2011	12/2013	0	6.919	11.450	11.450				18.369			
Totais do Programa 211:												180.331	80.156	80.156	0	166.675	0	0	0	427.162
SERVIÇOS AUXILIARES DE ENSINO																				
02	212	Transportes Escolares	0102.020210	O			02	01/2005	12/2017	5	4.978.200	659.000	659.000	1.977.000	1.318.000	1.318.000	11.568.200			
02	212	Acordo de cooperação (Refeições e outras despesas correntes)	0102.04050102	O			02	01/2005	12/2017	5	6.350.478	1.178.900	1.178.900	2.208.597	1.537.000	1.537.000	14.348.975			
Programa Generalização Actividades Enriquecimento Curricular																				
02	212	Acordos de colaboração celebrados	0102.020220	O	100						1.467.631	120.000	120.000				1.707.631			
02	212	Encargos com pessoal	0102.010107	O	100						370.958	141.000	141.000				652.958			
02	212	Acordos de colaboração - Transferências	0102.040701	O	100						180.000	180.000	180.000				360.000			
02	212	Outras despesas correntes	0102.020121	O	100		02	01/2007	12/2014		25.681	2.500	2.500	2.500			30.681			
02	212	Acção Social Escolar ao 1.º CEB	0102.040802	O				01/2007	12/2014		228.156	60.000	60.000	60.000			348.156			
02	212	Componente de Apoio à Família Prolongamento-JI	0102.020220	O			02	01/2013	12/2014	2	1.467.631	35.000	35.000	35.000			1.537.631			
02	212	Forn. Refeições JI/EB1-Aquisição Serviços	0102.020220	O			02	01/2013	12/2014	2	145.000	145.000	145.000	145.000			290.000			
02	212	Forn. Refeições JI/EB1 - Protocolos	0102.040701	O				01/2013	12/2014	2	55.600	55.600	55.600	55.600			111.200			
Totais do Programa 212:												14.888.735	2.577.000	2.577.000	0	4.924.697	2.855.000	2.855.000	2.855.000	30.955.432
AÇÃO SOCIAL																				
02	232	Participação, Transf. verbas - Acção Social - Despesas Capital	0102.080701	O			02	01/2005	12/2013		267.500	70.000	70.000				337.500			
02	232	Compart. Transf. verbas - Acção Social - Transf. Cap (Centros Dia/Convívio e outras)	0102.08050102	O				01/2008	12/2013		48.167	23.334	23.334				71.501			
02	232	Adaptação/Remodelação de Edifícios para Centros de Convívio/Dia	0102.020121	O			01	01/2009	12/2014	0	3.380	5.000	5.000	20.000			28.380			
02	232	Campanha de Solidariedade "Natal com um Sorriso"		O				01/2010	12/2013		4.832	3.000	3.000				7.832			
02	232	Projeto - Marco Sénior	0102.020225	O			02	01/2013	12/2013	2	1.000	1.000	1.000				1.000			

Atividades mais Relevantes do ano 2013

(valores em euros)

Obj. Prog.	Projeto	Ano / Nº	Ação	Designação	Código Classificação Orçamental	Forma de Realiz.	Fonte Financiamento (%)			Resp.	Datas (Mês/Ano)		Fases de Exec.	Despesas				Total previsto (i) = (a)+(b)+(e)+(f)+(g)+(h)	
							AC	AA	FC		Início	Fim		Realizado (a)	2013		Anos seguintes		
															2013	2014	2015		2016
02				FUNÇÕES SOCIAIS															
02	232	2013/50072		AÇÃO SOCIAL															
				Aquisição de bens	0102.020121	O			02	01/2013	12/2013	2			2.000	2.000	0	0	2.000
				Totais do Programa 232:											104.334	104.334	0	0	448.213
02	242	2006/5009		ORDENAMENTO DO TERRITÓRIO															
				Comparticipação, Transferências de verbas - Despesas Capital	0102.08050102	O			01	01/2005	12/2014				100	100			447.271
				Reabilitação Física do Centro Urbano do Marco de Canaveses															
				Fiscalização das Fases de Empreitada	0102.020220	O		20	80	02	01/2009	12/2013			44.649	44.649			50.230
				Ações Imateriais para Prevenção e Gestão de Riscos Naturais e Tecnológicos-POR-Norte															
				Elaboração e/ou Atualização de Cartografia de Base	0102.020220	O		20	80	01	01/2012	12/2013			67.626	67.626			74.389
				Elaboração de Cartografia de Risco e Revisão dos Planos de Emergência Municipais	0102.020220	O		20	80	01	01/2012	12/2013			10.271	10.271			12.325
				Produção de Material de Divulgação e Sensibilização	0102.020217	O		20	80	01	01/2012	12/2013			5.050	5.050			5.050
				Publicidade em Jornais Locais, Regionais e Revistas Especializadas	0102.020217	O		20	80	01	01/2012	12/2013			1.850	1.850			1.850
				Totais do Programa 242:											129.546	129.546	0	0	591.114
02	244	2012/5003		ABASTECIMENTO DE ÁGUA															
				Comparticipação, Transferência de Verbas-Despesas de Capital	0102.08050102	O			02	01/2012	12/2014				500	500			50.037
				Totais do Programa 244:											500	500	0	0	50.037
02	245	2006/5011		RESÍDUOS SÓLIDOS															
				Entrega e Recolha de R.S.U e Recol Select Valor, Trat e Destino Final	0102.020202	O			02	01/2006	12/2017				372.326	372.326			6.904.780
				Recolha e Transporte de R.S.U e Lavagem e Desinf. de Contentores	0102.020202	O			02	01/2005	12/2017				802.000	802.000			9.981.686
				Totais do Programa 245:											1.174.326	1.174.326	0	0	16.886.466
02	246	2006/5013		PROTEÇÃO MEIO AMBIENTE E CONSERVAÇÃO DA N															
				Comparticipação, Transf verbas-Cemitérios, Capelas Mortu e outras	0102.08050102	O			02	01/2006	12/2013				135.000	135.000			451.000
				Totais do Programa 246:											135.000	135.000	0	0	451.000

Atividades mais Relevantes do ano 2013

Obj. Prog.	Projeto Ano / Nº Ação	Designação	Código Classificação Orçamental	Formal de Realiz.	Fonte Financiamento (%)			Resp.	Datas (Mês/Ano)		Fases de Exec.	Realizado (a)	Despesas				Total previsto (i) = (a)+(b)+(e) (e)+(f)+(g)+(h)			
					AC	AA	FC		Início	Fim			2013			Outros (h)				
													2013 Financiam. definido (c)	2014 Financiam. não definido (d)	2015 (f)			2016 (g)		
02																				
FUNÇÕES SOCIAIS																				
CULTURA																				
02	251			0			02	01/2005	12/2014		427.353	45.000	45.000				517.353			
		02 251	2006/5014		0		02	01/2005	12/2014		44.863	10.000	10.000				64.863			
		02 251	2009/5004		0		02	01/2009	12/2013	0	301	2.500	2.500				2.801			
		02 251	2009/50042		0		02	01/2009	12/2013	0	2.928	1.000	1.000				3.928			
		02 251	2009/5005		0		02	01/2009	12/2013	0	104.740	77.100	77.100				181.840			
		02 251	2009/50051		0		02	01/2009	12/2013	0	2.169	2.500	2.500				4.669			
		02 251	2009/50052		0		02	01/2009	12/2013	0	5.930	1.500	1.500				7.430			
		02 251	2010/5007		0		02	01/2010	12/2013		576	1.500	1.500				2.076			
		02 251	2011/6	3			02	01/2011	12/2014		100	100	100				59.422			
		02 251	2011/6	4			02	01/2011	12/2014		100	100	100				229.199			
		02 251	2011/6	5			02	01/2011	12/2014		100	100	100				35.736			
Totais do Programa 251:												588.860	141.400	141.400	0	379.057	0	0	0	1.109.317
DESPORTO, RECREIO E LAZER																				
02	252			0			02	01/2005	12/2014		202.364	29.810	29.810				855.127			
		02 252	2006/5020		0		02	01/2005	12/2014		1.110.102	195.000	195.000				1.500.102			
		02 252	2010/3	2			02	01/2010	12/2013		2.000	2.000	2.000				2.000			
		02 252	2010/5008		0		02	01/2010	12/2013		923	7.500	7.500				8.423			
		02 252	2010/50082		0		02	01/2010	12/2013		2.452	2.500	2.500				4.952			

Atividades mais Relevantes do ano 2013

(valores em euros)

Obj. Prog.	Projeto	Designação	Código Classificação Orçamental	Formal de Realiz.	Fonte Financiamento (%)			Resp.	Datas (Mês/Ano)		Fases de Exec.	Despesas					Total previsto (i) = (a)+(b)+(e)+(f)+(g)+(h)	
					AC	AA	FC		Início	Fim		Realizado (a)	2013		Anos seguintes			
													Formam. não definido (c)	Financiam. não definido (d)	2014 (e)	2015 (f)		2016 (g)
02 FUNÇÕES SOCIAIS																		
02 252	2012/5002	DESPORTO, RECREIO E LAZER	0102 020121	A			01	01/2012	12/2013			7.500	7.500	0	0	0	0	7.500
		Constituição, Recuperação e Apetrechamento das Infra-Estruturas do Desporto Escolar-Administração Directa																
02 OUTRAS ACTIVIDADES CÍVICAS E RELIGIOSAS																		
02 253	2006/5018	Conselho Municipal da Juventude-Despesas Correntes	0102 020108	O			02	01/2006	12/2013	0		100	100	0	0	0	0	100
02 253	2006/50181	Material de Escritório	0102 020220	O			02	01/2006	12/2013	0		100	100	0	0	0	0	100
02 253	2006/50182	Serviços Técnicos	0102 080701	0				01/2008	12/2014			75.000	75.000	26.556				176.333
02 253	2008/5003	Compart., Transf Verbas - Acções Recreativas e outras - Despesas Capital										74.777	75.200	26.556	0	0	0	176.533
Totais do Programa 252:																		
1.315.841 244.310 244.310 244.310 0 817.963 0 0 0 0 0 0 2.378.104																		
03 FUNÇÕES ECONÓMICAS																		
03 331	2006/5001	TRANSPORTES RODOVIÁRIOS	0102 08050102	O			02	01/2005	12/2014			30.000	30.000	2.033.516				2.504.944
03 331	2006/5001	Comparticipação, Transferências verbas - Juntas de Freguesia										441.428	30.000	2.033.516	0	0	0	2.504.944
Totais do Programa 331:																		
441.428 30.000 30.000 30.000 0 2.033.516 0 0 0 0 0 0 2.504.944																		
Totais do Objetivo 02:																		
24.365.577 4.661.772 4.661.772 4.661.772 0 9.845.743 4.866.762 4.866.762 4.866.762 4.866.762 4.866.762 53.473.378																		
03 TURISMO																		
03 342	2009/27	Dinamização dos Postos de Turismo - Rede Interactiva	0102 020121	O			02	01/2009	12/2014	0		2.500	2.500	12.500				15.000
03 342	2009/27 1	Aquisição de serviços	0102 020214	O			02	01/2009	12/2013	0		5.000	5.000					13.570
03 342	2009/27 3	Estudos e Projectos										8.570	7.500	12.500	0	0	0	28.570
Totais do Programa 342:																		
8.570 7.500 7.500 7.500 0 12.500 0 0 0 0 0 0 28.570																		
Totais do Objetivo 03:																		
449.998 37.500 37.500 37.500 0 2.046.016 0 0 0 0 0 0 2.533.514																		
04 OPERAÇÕES DA DÍVIDA AUTÁRQUICA																		
04 410	2009/5007	Transferências de capital para instituições	0102 08050108	0			02	01/2009	12/2013	0		100	100	0	0	0	0	100
04 410	2009/5007	Transferências de capital para instituições										0	100	100	0	0	0	100
Totais do Programa 410:																		
0 100 100 100 0 0 0 0 0 0 0 0 0 0 0 0 0 0 100																		

Atividades mais Relevantes do ano 2013

Obj. Prog.	Projeto	Designação	Código Classificação Orgânica	Forma de Realiz.	Fonte Financiamento (%)			Resp.	Datas (Mes/Ano)		Fases de Exec.	Realizado (a)	Despesas					Total previsto (i)=(a)+(b)+(e)+(f)+(g)+(h)			
					AC	AA	FC						2013		Anos seguintes						
Ano / Nº Ação									Início	Fim		Total (b)=(c)+(d)	Financiam. definido (c)	Financiam. não definido (d)	2014 (e)	2015 (f)	2016 (g)	Outros (h)			
OUTRAS FUNÇÕES																					
TRANSFERÊNCIAS ENTRE ADMINISTRAÇÕES																					
04	420	2007/5008	0102 04050104	0				01/2007	12/2014			214.616	59.335	59.335	59.335					333.286	
Compart. do Município no Pacto de Promoção do Baixo Tâmega																					
Participação nos projectos da A.M.B.T - Despesas Correntes																					
04	420	2007/50082	0102 08050104	0				01/2007	12/2013			24.320	42.359	42.359						66.679	
Participação nos projectos da A.M.B.T - Despesas de Capital																					
04	420	2007/50083	0102 04050104	0				01/2007	12/2013				250	250						250	
Participação nos projectos da A.D.R.E.D.T - Despesas Correntes																					
04	420	2009/28	0102 04050104	0				02	01/2009	12/2013		10.300	5.000	5.000						15.300	
Transferências correntes																					
04	420	2009/28	0102 08050104	0				02	01/2009	12/2013		6.000	3.500	3.500						9.500	
Transferências de capital																					
04	420	2010/1	0102 04050104	0				02	01/2010	12/2014		19.187	23.509	23.509						51.550	
Compart. do Município na CIM-TS																					
04	420	2010/1	0102 08050104	0				02	01/2010	12/2013		29.708	25.997	25.997						55.705	
Comparticipação nos projectos-Transf.Capital																					
04	420	2013	0102 08050102	0				02	01/2011	12/2013		489.558	507.782	507.782						997.340	
Compart. Transf. Verbas pl Investimentos nas Freguesias - Desp. Cap.																					
Totais do Programa 420:												793.889	667.732	667.732	0	68.189	0	0	0	0	1.529.710
Totais do Objetivo 04:												793.889	667.832	667.832	0	68.189	0	0	0	0	1.529.710
Total Geral:												33.973.356	6.943.704	6.943.704	0	16.488.948	7.797.762	7.797.762	7.797.762	7.797.762	80.799.294

(valores em euros)

ORGÃO EXECUTIVO
Em 17 de Novembro de 2014

ORGÃO DELIBERATIVO
Em 30. ABR 2014 de

CÂMARA MUNICIPAL DO MARCO DE CANAVESES

7.2.1 – ORÇAMENTO - RESUMO

Município de Marco de Canaveses

RESUMO DO ORÇAMENTO PARA O ANO 2013

Receitas	Montante (€)	Despesas	Montante (€)
Correntes	20.760.325	Correntes	16.623.069
Capital	6.436.116	Capital	10.573.372
Total:	27.196.441	Total:	27.196.441
Serviços Municipalizados	0	Serviços Municipalizados	0
Total Geral:	27.196.441	Total Geral:	27.196.441

ORGÃO EXECUTIVO
 Em de *Abril* de *2013*
Manuel Borralho

ORGÃO DELIBERATIVO
 Em de *30 ABR 2014* de
A. J. ...



7.2.2 – ORÇAMENTO



ORÇAMENTO PARA O ANO 2013 - Receita

Código	Designação	Montante
Class. Económica		€
01	Impostos directos	
0102	Outros	
010202	Imposto municipal sobre imóveis	2.403.418
010203	Imposto único de circulação	799.434
010204	Imposto municipal sobre transm. onerosas imóveis	854.636
010205	Derrama	325.166
010207	Impostos abolidos	
01020701	Contribuição autárquica	9.736
01020702	Imposto municipal de sisa	129.995
010299	Impostos directos diversos	50
	Total do Capítulo Económico 01:	4.522.435
02	Impostos indirectos	
0202	Outros	
020206	Impostos indirectos específicos das autarq.locais	
02020601	Mercados e feiras	182
02020602	Loteamentos e obras	
0202060201	Loteamentos	44.823
0202060202	Alvará de Loteamento	366
0202060203	Taxa de Urbanização	50
0202060204	Taxa de Cedência	3.123
0202060205	Licença de Obras	32.161
0202060206	Averbamento	155
0202060207	Vistorias	2.795
0202060208	Prescrições	30
0202060209	Prorrogação	4.260
0202060210	Aditamento	267
0202060299	Outros	482
02020603	Ocupação da via pública	1.110
02020605	Publicidade	94.026
02020699	Outros	
0202069901	Taxa municipal de direitos de passagem	1.859
0202069902	Taxa de depósito da ficha técnica da habitação	165
0202069999	Outros	5.937
	Total do Capítulo Económico 02:	191.791
04	Taxas, multas e outras penalidades	
0401	Taxas	
040123	Taxas específicas das autarquias locais	



ORÇAMENTO PARA O ANO 2013 - Receita

Código	Designação	Montante
Class. Económica		€
04012301	Mercados e feiras	16.815
04012302	Loteamentos e obras	
0401230201	Loteamentos	5.275
0401230202	Alvará de Loteamento	1.594
0401230203	Taxa de Urbanização	227
0401230204	Taxa de Cedência	17.992
0401230205	Licença de Obras	111.625
0401230206	Averbamento	602
0401230207	Vistorias	4.621
0401230208	Prescrições	211
0401230209	Prorrogação	20.524
0401230210	Aditamento	876
0401230299	Outros	607
04012303	Ocupação da via pública	1.441
04012305	Caça, uso e porte de arma	198
04012399	Outras	
0401239901	Taxa de depósito da ficha técnica da habitação	164
0401239902	Taxa pela emissão do certificado de registo	27
0401239999	Outros	154.288
0402	Multas e outras penalidades	
040201	Juros de mora	964
040299	Multas e penalidades diversas	14.137
	Total do Capítulo Económico 04:	352.188
05	Rendimentos da propriedade	
0502	Juros-Sociedades financeiras	
050201	Bancos e outras instituições financeiras	12.793
0507	Dividend.partic.lucros socied.quase-soc.nãofinanc.	
050799	Outras	50
0510	Rendas	
051099	Outros	1.712.076
	Total do Capítulo Económico 05:	1.724.919
06	Transferências correntes	
0603	Administração central	
060301	Estado	
06030101	Fundo de Equilíbrio Financeiro	8.619.949
06030102	Fundo Social Municipal	1.261.078
06030103	Participação fixa no IRS	556.885



ORÇAMENTO PARA O ANO 2013 - Receita

Código	Designação	Montante
Class. Económica		€
06030199	Outras	444.152
060307	Serviços e fundos autónomos	2.173.044
060309	Serv.fund.autón.-Subsist.prof.famíl.polít.act.EFP	98.206
	Total do Capítulo Económico 06:	13.153.314
07	Venda de bens e serviços correntes	
0701	Venda de bens	
070101	Material de escritório	477
070103	Publicações e impressos	3.547
070105	Bens inutilizados	500
070108	Mercadorias	
07010801	Água	50
07010803	Outros	50
0702	Serviços	
070201	Aluguer de espaços e equipamentos	38.406
070203	Vistorias e ensaios	4.167
070208	Serv.sociais,recreativos,culturais e de desporto	
07020801	Serviços sociais	500
07020802	Serviços recreativos	500
07020803	Serviços culturais	500
07020804	Serviços desportivos	136.584
070209	Serviços específicos das autarquias	
07020902	Resíduos sólidos	265.400
07020903	Transportes colectivos de pessoas e mercadorias	21.361
07020904	Trabalhos por conta de particulares	500
07020905	Cemitérios	549
07020906	Mercados e feiras	189.234
07020907	Parques de estacionamento	33.860
07020999	Outros	18.682
070299	Outros	
07029999	Outros	21
0703	Rendas	
070301	Habitacões	19.145
070302	Edifícios	38.204
070399	Outras	500
	Total do Capítulo Económico 07:	772.737
08	Outras receitas correntes	
0801	Outras	



ORÇAMENTO PARA O ANO 2013 - Receita

Código	Designação	Montante
Class. Económica		€
080199	Outras	
08019901	Indemniz.por deterior,roubo extravio bens patrim.	500
08019902	Indem.estrag.prov.outrém viat.outr.equip.aut.local	500
08019999	Diversas	41.941
	Total do Capítulo Económico 08:	42.941
	Total das Receitas Correntes:	20.760.325
09	Venda de bens de investimento	
0901	Terrenos	
090101	Sociedades e quase-sociedades não financeiras	500
090102	Sociedades financeiras	500
090109	Instituições sem fins lucrativos	500
090110	Famílias	183.419
0902	Habitacões	
090210	Famílias	500
0903	Edifícios	
090301	Sociedades e quase-sociedades não financeiras	500
090310	Famílias	499.131
0904	Outros bens de investimento	
090401	Sociedades e quase-sociedades não financeiras	
09040101	Equipamento de transporte	500
09040102	Maquinaria e equipamento	500
09040103	Outros	105.398
	Total do Capítulo Económico 09:	791.448
10	Transferências de capital	
1003	Administração central	
100301	Estado	
10030101	Fundo de Equilibrio Financeiro	2.154.987
10030199	Outras	500
100307	Estado-Particip.comunitária project.co-financiados	
10030701	FEDER	3.419.063
10030709	Outros	500
	Total do Capítulo Económico 10:	5.575.050
11	Activos financeiros	
1110	Alienação de partes sociais de empresas	500
	Total do Capítulo Económico 11:	500
13	Outras receitas de capital	
1301	Outras	

Município de Marco de Canaveses

ORÇAMENTO PARA O ANO 2013 - Receita

Código	Designação	Montante
<small>Class. Económica</small>		€
130101	Indemnizações	500
130199	Outras	68.618
	Total do Capítulo Económico 13:	69.118
	Total das Receitas de Capital:	6.436.116
	Total do Orçamento da Receita:	27.196.441

Município de Marco de Canaveses

ORÇAMENTO PARA O ANO 2013 - Despesa

Código	Designação	Montante
Class. Orgânica/Económica		€
01	Administração Autárquica	
0101	ASSEMBLEIA MUNICIPAL	
0101 01	Despesas com o pessoal	
0101 0102	Abonos variáveis ou eventuais	
0101 010204	Ajudas de custo	5.000
0101 010213	Outros suplementos e prémios	
0101 01021302	Outros	51.135
	Total do Capítulo Económico 01:	56.135
0101 02	Aquisição de bens e serviços	
0101 0201	Aquisição de bens	
0101 020108	Material de escritório	1.000
0101 020121	Outros bens	750
0101 0202	Aquisição de serviços	
0101 020209	Comunicações	500
0101 020210	Transportes	500
0101 020213	Deslocações e estadas	2.000
0101 020215	Formação	3.000
0101 020225	Outros serviços	11.680
	Total do Capítulo Económico 02:	19.430
	Total das Despesas Correntes:	75.565
	Total da Divisão Orgânica 0101:	75.565
0102	CÂMARA MUNICIPAL	
0102 01	Despesas com o pessoal	
0102 0101	Remunerações certas e permanentes	
0102 010101	Titulares órgãos soberania e memb. órgãos autárq.	157.000
0102 010104	Pessoal quadros-Regime contrato individ. trabalho	
0102 01010401	Pessoal em funções	3.420.000
0102 01010404	Recrutamento pessoal para novos postos de trabalho	157.000
0102 010106	Pessoal contratado a termo	
0102 01010601	Pessoal em funções	180.000
0102 01010604	Recrutamento pessoal para novos postos de trabalho	70.000
0102 010107	Pessoal em regime de tarefa ou avença	308.364
0102 010108	Pessoal aguardando aposentação	5.000
0102 010109	Pessoal em qualquer outra situação	82.000
0102 010111	Representação	56.000
0102 010113	Subsidio de refeição	417.500
0102 010114	Subsídio de férias e de Natal	712.200



ORÇAMENTO PARA O ANO 2013 - Despesa

Código	Designação	Montante
Class. Orgânica/Económica		€
0102 010115	Remunerações por doença e maternidade/paternidade	180.000
0102 0102	Abonos variáveis ou eventuais	
0102 010202	Horas extraordinárias	12.500
0102 010203	Alimentação e alojamento	100
0102 010204	Ajudas de custo	14.500
0102 010205	Abono para falhas	17.880
0102 010206	Formação	500
0102 010210	Subsídio de trabalho nocturno	500
0102 010211	Subsídio de turno	17.000
0102 010212	Indemnizações por cessação de funções	5.000
0102 010213	Outros suplementos e prémios	
0102 01021302	Outros	5.000
0102 010214	Outros abonos em numerário ou espécie	15.000
0102 0103	Segurança social	
0102 010301	Encargos com a saúde	400.000
0102 010303	Subsídio familiar a criança e jovens	60.000
0102 010304	Outras prestações familiares	10.000
0102 010305	Contribuições para a segurança social	
0102 01030501	Assistência na doença dos funcionários públicos	64.000
0102 01030502	Seg.social pess. regime contr.trab.fun.púb.(RCTFP)	
0102 0103050201	Caixa Geral de Aposentações	830.000
0102 0103050202	Segurança social-Regime Geral	175.000
0102 010306	Acidentes em serviço e doenças profissionais	1.000
0102 010308	Outras pensões	30.000
0102 010309	Seguros	
0102 01030901	Seguros acidentes trabalho doenças profissionais	100.000
0102 01030902	Seguros de saúde	1.000
	Total do Capítulo Económico 01:	7.504.044
0102 02	Aquisição de bens e serviços	
0102 0201	Aquisição de bens	
0102 020102	Combustíveis e lubrificantes	
0102 02010201	Gasolina	13.000
0102 02010202	Gasóleo	276.000
0102 02010299	Outros	251.000
0102 020103	Munições, explosivos e artificios	2.000
0102 020104	Limpeza e higiene	30.000
0102 020105	Alimentação-Refeições confeccionadas	15.000



ORÇAMENTO PARA O ANO 2013 - Despesa

Código	Designação	Montante
Class. Orgânica/Económica		€
0102 020106	Alimentação-Géneros para confeccionar	1.000
0102 020107	Vestuário e artigos pessoais	12.500
0102 020108	Material de escritório	44.350
0102 020109	Produtos químicos e farmacêuticos	2.500
0102 020112	Material de transporte-Peças	75.000
0102 020114	Outro material-Peças	12.000
0102 020115	Prémios, condecorações e ofertas	20.000
0102 020116	Mercadorias para venda	
0102 02011601	Água	100
0102 02011602	Electricidade	100
0102 02011603	Outras	100
0102 020117	Ferramentas e utensílios	2.500
0102 020118	Livros e documentação técnica	5.000
0102 020119	Artigos honoríficos e de decoração	1.000
0102 020120	Material de educação, cultura e recreio	81.355
0102 020121	Outros bens	199.266
0102 0202	Aquisição de serviços	
0102 020201	Encargos das instalações	901.600
0102 020202	Limpeza e higiene	1.174.326
0102 020203	Conservação de bens	107.500
0102 020205	Locação de material de informática	1.000
0102 020206	Locação de material de transporte	25.000
0102 020208	Locação de outros bens	75.000
0102 020209	Comunicações	105.000
0102 020210	Transportes	684.500
0102 020211	Representação dos serviços	2.500
0102 020212	Seguros	80.000
0102 020213	Deslocações e estadas	2.500
0102 020214	Estudos, pareceres, projectos e consultadoria	312.300
0102 020215	Formação	32.500
0102 020216	Seminários, exposições e similares	500
0102 020217	Publicidade	42.500
0102 020218	Vigilância e segurança	500
0102 020219	Assistência técnica	50.000
0102 020220	Outros trabalhos especializados	482.147
0102 020222	Serviços de saúde	1.000
0102 020224	Encargos de cobrança de receitas	257.500



ORÇAMENTO PARA O ANO 2013 - Despesa

Código	Designação	Montante
Class. Orgânica/Económica		€
0102 020225	Outros serviços	340.928
	Total do Capítulo Económico 02:	5.722.572
0102 04	Transferências correntes	
0102 0405	Administração local	
0102 040501	Continente	
0102 04050102	Freguesias	1.447.467
0102 04050103	Serviços autónomos da administração local	500
0102 04050104	Associações de municípios	240.094
0102 04050107	Assembleias distritais	1.500
0102 04050108	Outros	500
0102 0407	Instituições sem fins lucrativos	
0102 040701	Instituições sem fins lucrativos	683.945
0102 0408	Famílias	
0102 040802	Outras	60.500
	Total do Capítulo Económico 04:	2.434.506
0102 05	Subsídios	
0102 0501	Sociedades e quase-sociedades não financeiras	
0102 050101	Públicas	
0102 05010102	Outras	500
0102 0508	Famílias	
0102 050803	Outras	500
	Total do Capítulo Económico 05:	1.000
0102 06	Outras despesas correntes	
0102 0602	Diversas	
0102 060203	Outras	
0102 06020301	Outras restituições	90.000
0102 06020302	IVA pago	84.000
0102 06020304	Serviços bancários	15.500
0102 06020305	Outras	40.000
	Total do Capítulo Económico 06:	229.500
	Total das Despesas Correntes:	15.891.622
0102 07	Aquisição de bens de capital	
0102 0701	Investimentos	
0102 070101	Terrenos	
0102 07010101	Aquisição de terrenos p/ edifícios escolares	107.500
0102 07010104	Aquisição de terrenos-outros	30.000
0102 070102	Habitações	



ORÇAMENTO PARA O ANO 2013 - Despesa

Código	Designação	Montante
Class. Orgânica/Económica		€
0102 07010203	Reparação e beneficiação	
0102 0701020301	Reparação de edifícios escolares	10.000
0102 070103	Edifícios	
0102 07010301	Instalações de serviços	
0102 0701030106	Casa dos Arcos	200
0102 0701030109	Adapt.de Instal. para Serviços Técnicos Municipais	28.500
0102 0701030199	Construção e beneficiação diversas	45.100
0102 07010305	Escolas	
0102 0701030529	Construção da EBI Rio de Galinhas	100
0102 0701030530	Requalificação da EB1 e Jardim Inf. Gandra-V Douro	100
0102 0701030531	Ampliação/Requalificação da EB1 Feira Nova-Ariz	100
0102 0701030533	Ampliação/Requalificação EB1 S. Sebastião-P Longa	100
0102 0701030535	Ampliação/Requalificação EB1 Cruzeiro -Torrão	100
0102 0701030536	Ampliação/Requalificação EB1 Picota - Tuíás	100
0102 0701030537	Ampliação/Requalificação EB1 Esperança - V O Aliv	100
0102 0701030539	Ampliação/Requalificação EB1 Lordelo - V B Quires	100
0102 0701030540	Ampliação/Requalificação EB1 Vale Côvo - Alpend.	100
0102 0701030541	Ampliação/Requalificação EB1 Seara - Paços Gaiolo	100
0102 0701030542	Ampliação/Requalificação EB1 e J I-Barroca Rio Gal	100
0102 0701030543	Requalificação da EB1 Ladário - Tabuado	100
0102 0701030544	Requalificação da EB1 e J I Livração - Toutosa	100
0102 0701030545	Ampliação/Requalificação EB1 e J I Igreja-VBQuires	100
0102 0701030546	Ampliação/Requalificação EB1 Carreira - Avedadas	100
0102 0701030547	Ampliação/Requalificação EB1 e J I Fontelas-Const	100
0102 0701030548	Ampliação/Requalificação EB1 e J I Gouveia - V O A	100
0102 0701030549	Centro Escolar Soalhães	100
0102 0701030550	Centro Escolar de Vila Boa do Bispo	15.000
0102 0701030551	Centro Escolar de Fornos	100
0102 07010307	Outros	
0102 0701030701	Reabilitação Refuncionalização Equip/Marco-Fórum21	417.844
0102 070104	Construções diversas	
0102 07010402	Sistemas de drenagem de águas residuais	
0102 0701040201	V.B.Quires(RAT)Rede Saneamento Abastecimento Água	21.200
0102 0701040202	Rede Ramalhães-Soalhães e Certainha-Rio Galinhas	15.900
0102 0701040203	Rede de St. Isidoro	13.780
0102 0701040204	Const.Est. Elevat. A.R na Área Municipal (T,S,P,A)	159.000
0102 0701040205	Rede de Lages-Vila Boa do Bispo	15.900
0102 07010403	Estações de tratamento de águas residuais	



ORÇAMENTO PARA O ANO 2013 - Despesa

Código	Designação	Montante
Class. Orgânica/Económica		€
0102 0701040301	ETAR de Torre-Vila Boa de Quires	16.960
0102 0701040302	ETAR de Agrela-Vila Boa de Quires	16.960
0102 0701040303	ETAR de Fontambom-Várzea do Douro	42.400
0102 0701040304	ETAR de Temporão-Constance	80.242
0102 0701040305	ETAR do Torrão	37.000
0102 0701040306	Recuperação da ETAR de St. Isidoro	7.420
0102 0701040314	Outros	277.367
0102 07010404	Iluminação pública	
0102 0701040404	Rede de iluminação pública na área do Concelho	280.300
0102 07010405	Parques e jardins	
0102 0701040504	Parque Fluvial de Alpendurada e Matos	100
0102 0701040506	Parque de Lazer da Cidade	100
0102 07010406	Instalações desportivas e recreativas	
0102 0701040602	Complexo desportivo de Alpendurada	60.000
0102 0701040606	Outras instalações desportivas e recreativas	366.800
0102 07010407	Captação e distribuição de água	
0102 0701040702	Cons. Cond. Elev. (AA) ETA Maria Gil	91.000
0102 07010409	Sinalização e trânsito	20.000
0102 07010412	Cemitérios	79.005
0102 07010413	Outros	
0102 0701041306	Requalif. Urb. do Largo Conde de Ariz - Feira Nova	50.000
0102 0701041399	Requalificações Urbanísticas diversas	5.100
0102 070106	Material de transporte	
0102 07010602	Outro	75.000
0102 070107	Equipamento de informática	15.600
0102 070108	Software informático	81.335
0102 070109	Equipamento administrativo	20.400
0102 070110	Equipamento básico	
0102 07011002	Outro	99.064
0102 070111	Ferramentas e utensílios	6.000
0102 0703	Bens de domínio público	
0102 070303	Outras construções e infraestruturas	
0102 07030301	Viadutos, arruamentos e obras complementares	364.131
0102 07030308	Viação rural	
0102 0703030802	Construção passeios na área do Concelho	5.000
0102 0703030820	Alarg. e Repav. da Estrada de Esperança a Gouveia	150.000
0102 07030313	Outros	
0102 0703031301	Reabilitação Física Centro Urbano Marco Canaveses	3.275.145

ORÇAMENTO PARA O ANO 2013 - Despesa

Código	Designação	Montante
Class. Orgânica/Económica		€
0102 0703031302	Requalificação da Zona Ribeirinha do Torrão	100
	Total do Capítulo Económico 07:	6.404.353
0102 08	Transferências de capital	
0102 0805	Administração local	
0102 080501	Continente	
0102 08050102	Freguesias	696.716
0102 08050103	Serviços autónomos da administração local	500
0102 08050104	Associações de municípios	71.856
0102 08050108	Outros	600
0102 0807	Instituições sem fins lucrativos	
0102 080701	Instituições sem fins lucrativos	259.810
	Total do Capítulo Económico 08:	1.029.482
0102 10	Passivos financeiros	
0102 1006	Empréstimos a médio e longo prazos	
0102 100603	Socied.financ.-Bancos e outras instit. financeiras	
0102 10060301	Caixa Geral de Depósitos	1.435.545
0102 10060302	Banco Espírito Santo	777.496
0102 10060305	Millennium BCP	777.496
	Total do Capítulo Económico 10:	2.990.537
0102 11	Outras despesas de capital	
0102 1102	Diversas	
0102 110201	Restituições	5.000
0102 110299	Outras	144.000
	Total do Capítulo Económico 11:	149.000
	Total das Despesas de Capital:	10.573.372
	Total da Divisão Orgânica 0102:	26.464.994
0103	OPERAÇÕES FINANCEIRAS	
0103 03	Juros e outros encargos	
0103 0301	Juros da dívida pública	
0103 030103	Socied.financ.-Bancos e outras instit. financeiras	
0103 03010302	Empréstimos de médio e longo prazos	
0103 0301030201	Caixa Geral de Depósitos	186.536
0103 0301030202	Banco Espírito Santo	104.173
0103 0301030205	Millennium BCP	104.173
0103 0305	Outros juros	
0103 030502	Outros	45.000
0103 0306	Outros encargos financeiros	

Município de Marco de Canaveses

ORÇAMENTO PARA O ANO 2013 - Despesa

Código	Designação	Montante
Class. Orgânica/Económica		€
0103 030601	Outros encargos financeiros	216.000
	Total do Capítulo Económico 03:	655.882
	Total das Despesas Correntes:	655.882
	Total da Divisão Orgânica 0103:	655.882
	Total do Capítulo Orgânico 01:	27.196.441
	Total do Orçamento da Despesa:	27.196.441

ORGÃO EXECUTIVO
 Em 17 de Abril de 2014
 Manuel Moreira

ORGÃO DELIBERATIVO
 Em de 30 ABR 2014 de
 P.J.



7.3.1 – CONTROLO ORÇAMENTAL – DESPESA

Controlo Orçamental - Despesa

Ano: 2013

Município de Marco de Canaveses

(designação da autarquia local)

Código	Classif. Económica Despesa Designação	Dotações corrigidas		Compromissos assumidos		Despesas Pagas		Total	Dotação não comprometida	Diferenças		Grau de Execução Orçamental da Despesa
		Exercício	Exercício futuros	Exercício	Exercício anteriores	Exercício corrente	Exercícios anteriores			Saldo	Compromissos por pagar	
01	Despesas com o pessoal	7.154.239,43	58.817,51	6.822.468,37	6.881.315,88	6.797.032,10	1.097,48	6.798.129,58	331.741,08	356.109,85	24.368,76	95,022
0101	Remunerações certas e permanentes	5.356.019,43	58.817,51	5.275.246,16	5.334.063,67	5.251.126,53	,00	5.251.126,53	80.773,27	104.892,90	24.119,63	98,042
010101	Titulares órgãos soberania e memb. órgãos autárq.	157.100,00	,00	157.087,32	157.087,32	157.087,32	,00	157.087,32	32,68	32,68	0,00	99,979
010104	Pessoal quadros-Regime contrato indivd. Trabalho	3.347.755,43	,00	3.341.936,99	3.341.936,99	3.341.936,99	,00	3.341.936,99	5.818,44	5.818,44	0,00	99,826
01010401	Pessoal em funções	3.334.500,00	,00	3.332.925,89	3.332.925,89	3.332.925,89	,00	3.332.925,89	1.574,11	1.574,11	0,00	99,953
01010404	Recrutamento pessoal para novos postos de trabalho	13.295,43	,00	9.011,10	9.011,10	9.011,10	,00	9.011,10	4.244,33	4.244,33	0,00	67,980
010106	Pessoal contratado a termo	185.000,00	,00	147.811,17	147.811,17	147.811,17	,00	147.811,17	7.388,83	7.388,83	0,00	95,233
01010601	Pessoal em funções	120.000,00	,00	114.254,93	114.254,93	114.254,93	,00	114.254,93	5.745,07	5.745,07	0,00	95,212
01010604	Recrutamento pessoal para novos postos de trabalho	35.000,00	,00	33.356,24	33.356,24	33.356,24	,00	33.356,24	1.643,76	1.643,76	0,00	95,304
010107	Pessoal em regime de licença ou averça	256.464,00	58.817,51	234.834,76	293.652,27	210.715,13	,00	210.715,13	21.629,24	45.748,87	24.119,63	82,162
010108	Pessoal aguardando apresentação	10.500,00	,00	10.277,43	10.277,43	10.277,43	,00	10.277,43	222,57	222,57	0,00	67,880
010109	Pessoal em qualquer outra situação	172.000,00	,00	154.245,38	154.245,38	154.245,38	,00	154.245,38	17.754,62	17.754,62	0,00	89,678
010111	Representação	57.500,00	,00	55.835,12	55.835,12	55.835,12	,00	55.835,12	1.664,88	1.664,88	0,00	97,105
010113	Subsídio de refeição	402.500,00	,00	385.808,88	385.808,88	385.808,88	,00	385.808,88	16.691,12	16.691,12	0,00	95,853
010114	Subsídio de férias e de Natal	642.200,00	,00	636.881,45	636.881,45	636.881,45	,00	636.881,45	5.338,55	5.338,55	0,00	99,169
010115	Remunerações por doença e maternidade/paternidade	155.000,00	,00	150.767,66	150.767,66	150.767,66	,00	150.767,66	4.232,34	4.232,34	0,00	97,269
0102	Abonos variáveis ou eventuais	166.715,00	,00	112.486,16	111.500,44	833,08	,00	112.333,52	54.228,84	54.381,48	152,64	67,381
010202	Horas extraordinárias	14.500,00	,00	12.565,27	12.565,27	12.565,27	,00	12.565,27	1.934,73	1.934,73	0,00	86,657
010203	Alimentação e alojamento	100,00	,00	,00	,00	,00	,00	,00	100,00	100,00	0,00	0,000
010204	Ajudas de custo	18.500,00	,00	11.703,69	11.703,69	11.464,25	239,44	11.703,69	7.796,31	7.796,31	0,00	60,019
010205	Abono para faltas	18.880,00	,00	18.287,14	18.287,14	18.287,14	,00	18.287,14	592,86	592,86	0,00	96,860
010206	Formação	500,00	,00	,00	,00	,00	,00	,00	500,00	500,00	0,00	0,000
010210	Subsídio de trabalho nocturno	500,00	,00	,00	,00	,00	,00	,00	500,00	500,00	0,00	0,000
010211	Subsídio de turno	18.000,00	,00	16.334,12	16.334,12	16.334,12	,00	16.334,12	1.665,88	1.665,88	0,00	80,745
010212	Indemnizações por cessação de funções	10.000,00	,00	2.787,44	2.787,44	2.787,44	,00	2.787,44	7.212,56	7.212,56	0,00	27,874
010213	Outros suplementos e prémios	56.135,00	,00	25.092,36	25.092,36	24.346,08	593,64	24.939,72	31.042,84	31.195,28	152,64	44,428
01021302	Outros	56.135,00	,00	25.092,36	25.092,36	24.346,08	593,64	24.639,72	31.042,84	31.195,28	152,64	44,428
010214	Outros abonos em numerário ou espécie	28.600,00	,00	25.716,14	25.716,14	25.716,14	,00	25.716,14	2.883,86	2.883,86	0,00	89,917
0103	Segurança social	1.631.505,00	,00	1.434.766,05	1.434.766,05	1.434.405,13	264,40	1.434.669,53	196.738,95	196.835,47	96,52	87,935
010301	Encargos com a saúde	400.000,00	,00	329.538,20	329.538,20	329.273,80	264,40	329.538,20	70.461,80	70.461,80	0,00	82,365
010303	Subsídio familiar a criança e jovens	58.000,00	,00	58.146,69	58.146,69	58.146,69	,00	58.146,69	1.853,31	1.853,31	0,00	96,805
010304	Outras prestações familiares	10.000,00	,00	8.327,24	8.327,24	8.327,24	,00	8.327,24	1.672,76	1.672,76	0,00	83,272
010305	Contribuições para a segurança social	1.014.500,00	,00	932.630,63	932.630,63	932.630,63	,00	932.630,63	81.869,37	81.869,37	0,00	91,930
01030501	Assistência na doença dos funcionários públicos	24.500,00	,00	943,75	943,75	943,75	,00	943,75	23.556,25	23.556,25	0,00	3,852
01030502	Seg. social pess. regime contr. trab. fun. pub. (RCTFP)	990.000,00	,00	931.686,88	931.686,88	931.686,88	,00	931.686,88	58.313,12	58.313,12	0,00	94,110
0103050201	Caixa Geral de Aposentações	830.000,00	,00	805.166,41	805.166,41	805.166,41	,00	805.166,41	24.833,59	24.833,59	0,00	97,008
0103050202	Segurança social-Regime Geral	160.000,00	,00	126.520,47	126.520,47	126.520,47	,00	126.520,47	33.479,53	33.479,53	0,00	79,075
010306	Acidentes em serviço e doenças profissionais	1.000,00	,00	,00	,00	,00	,00	,00	1.000,00	1.000,00	0,00	0,000
010308	Outras pensões	30.000,00	,00	5.704,28	5.704,28	5.704,28	,00	5.704,28	24.295,72	24.295,72	0,00	19,014
010309	Seguros	118.000,00	,00	102.419,01	102.419,01	102.322,48	,00	102.322,48	15.685,99	15.682,51	96,52	86,710
01030901	Seguros acidentes trabalho doenças profissionais	118.000,00	,00	102.419,01	102.419,01	102.322,48	,00	102.322,48	15.685,99	15.682,51	96,52	86,710
01030902	Seguros de saúde	5,00	,00	,00	,00	,00	,00	,00	5,00	5,00	0,00	0,000
02	Aquisição de bens e serviços	8.574.576,25	2.940.782,76	8.031.083,37	10.971.866,13	6.537.719,68	171.246,93	6.708.966,61	543.492,88	1.865.609,64	1.322.116,76	78,243
0201	Aquisição de bens	1.205.719,76	198.604,48	1.075.852,33	1.274.556,81	802.513,21	78.367,50	890.860,71	129.767,43	324.839,05	165.071,62	73,059
020102	Combustíveis e lubrificantes	596.000,00	198.604,48	565.658,47	764.262,95	468.520,63	12.830,82	481.351,45	30.341,53	114.648,55	84.307,02	80,764
02010201	Gasolina	16.000,00	,00	13.599,55	13.599,55	12.870,90	698,65	13.599,55	2.430,45	2.430,45	0,00	84,810
02010202	Gasóleo	281.000,00	36.324,43	254.592,52	290.916,95	230.994,99	,00	230.994,99	28.407,48	50.005,01	23.597,53	82,205

Controlo Orçamental - Despesa

Município de Marco de Canaveses

Ano: 2013

Código	Classif. Económica Despesa Designação	Dotações corrigidas		Compromissos assumidos		Despesas pagas		Diferenças		Grau de Execução Orçamental da Despesa	
		Exercício	Exercícios futuros	Total	Exercício corrente	Exercícios anteriores	Total	Dotação não comprometida	Saldo		Compromissos por pagar
02010299	Outros	299.000,00	162.280,05	459.776,45	224.654,74	12.132,17	236.786,91	1.503,90	62.213,09	60.709,49	79.193
020103	Munições, explosivos e artificios	2.000,00	,00	0,00	,00	,00	0,00	2.000,00	2.000,00	0,00	0,000
020104	Limpeza e higiene	26.000,00	,00	18.472,55	12.736,29	4.885,05	17.601,34	7.827,45	8.396,66	871,21	67.697
020105	Alimentação-Refeições confeccionadas	11.000,00	,00	6.618,25	5.053,20	143,50	5.199,70	4.381,75	5.803,30	1.421,55	47.243
020106	Alimentação-Géneros para confeccionar	1.000,00	,00	0,00	,00	,00	0,00	1.000,00	1.000,00	0,00	0,000
020107	Vestuário e artigos pessoais	19.600,00	,00	15.531,01	14.500,89	49,38	14.550,27	4.068,99	5.045,73	980,74	74.236
020108	Material de escritório	41.350,00	,00	35.302,31	23.178,75	4.807,53	27.986,28	6.047,99	13.363,72	7.316,03	67.681
020109	Produtos químicos e farmacêuticos	4.000,00	,00	3.473,56	3.010,19	,00	3.010,19	526,44	989,81	463,37	75.255
020112	Material de transporte-Peças	70.000,00	,00	67.562,22	45.801,78	4.223,76	50.025,54	2.437,78	19.974,46	17.538,68	71.465
020114	Outro material-Peças	15.000,00	,00	13.749,22	8.540,84	2.823,24	11.364,08	1.250,78	3.635,92	2.385,14	75.761
020115	Prémios, condecorações e ofertas	38.500,00	,00	34.743,07	25.826,03	,00	25.826,03	4.758,93	13.673,97	8.917,04	65.382
020116	Mercadorias para venda	3,00	,00	0,00	,00	,00	0,00	3,00	3,00	0,00	0,000
02011601	Água	1,00	,00	0,00	,00	,00	0,00	1,00	1,00	0,00	0,000
02011602	Electricidade	1,00	,00	0,00	,00	,00	0,00	1,00	1,00	0,00	0,000
02011603	Outras	1,00	,00	0,00	,00	,00	0,00	1,00	1,00	0,00	0,000
020117	Ferramentas e utensílios	2.500,00	,00	750,89	750,89	,00	750,89	1.749,31	1.749,31	0,00	30.028
020118	Livros e documentação técnica	5.000,00	,00	3.382,16	1.532,53	1.279,67	2.812,20	1.637,84	2.187,80	549,96	56.244
020119	Artigos honoríficos e de decoração	3.000,00	,00	1.563,16	1.563,16	,00	1.563,16	1.436,84	1.436,84	0,00	52.105
020120	Material de educação, cultura e recreio	29.063,00	,00	19.459,56	13.196,48	,00	13.196,48	9.803,44	15.666,52	6.263,08	45.406
020121	Outros bens	340.703,76	,00	289.706,10	178.301,75	47.344,55	225.646,30	50.997,66	115.057,46	64.059,80	86.229
0202	Aquisição de serviços	7.398.856,49	2.742.178,28	9.697.309,32	5.735.206,47	82.879,43	5.828.085,90	413.725,45	1.540.770,59	1.127.045,14	79.091
020201	Encargos das instalações	2.150.952,00	596.781,74	2.650.911,77	1.873.261,92	24.951,40	1.898.213,32	95.821,97	252.738,68	156.916,71	88.250
020202	Limpeza e higiene	2.090.293,83	1.729.463,74	3.819.747,57	1.790.293,49	,00	1.790.293,49	0,00	300.000,34	300.000,34	85.648
020203	Conservação de bens	117.500,00	,00	108.156,66	78.286,97	12.678,21	90.968,18	9.343,34	26.534,82	17.191,48	77.417
020205	Locação de material de informática	1.000,00	,00	0,00	,00	,00	0,00	1.000,00	1.000,00	0,00	0,000
020206	Locação de material de transporte	25.000,00	,00	5.193,15	5.193,15	,00	5.193,15	19.806,85	19.806,85	0,00	20.773
020208	Locação de outros bens	62.500,00	27.684,12	89.219,96	58.416,59	885,80	59.302,19	964,13	3.197,81	2.233,68	94.884
020209	Comunicações	150.500,00	49.290,30	175.777,52	100.932,44	6.999,06	107.931,50	24.012,78	42.568,50	18.555,72	71.715
020210	Transportes	1.088.000,00	24.769,02	1.072.514,65	808.682,38	465,10	809.147,48	40.254,17	278.852,52	238.598,35	74.370
020211	Representação dos serviços	8.000,00	,00	4.105,07	4.105,07	,00	4.105,07	3.894,93	3.894,93	0,00	51.313
020212	Seguros	80.000,00	,00	66.284,04	64.391,39	,00	64.391,39	13.715,96	15.606,61	1.892,65	80.489
020213	Deslocações e estadas	4.500,00	,00	612,92	58,00	,00	58,00	3.887,08	4.442,00	554,92	1.289
020214	Estudos, pareceres, projectos e consultadoria	270.023,17	43.685,00	293.521,59	62.659,15	5.535,00	68.394,15	20.166,59	181.462,43	181.462,43	25.329
020215	Formação	28.000,00	31.526,66	51.116,82	10.259,50	,00	10.259,50	8.410,04	17.740,50	9.330,46	36.641
020216	Seminários, exposições e similares	50.945,75	,00	42.354,81	30.028,93	2.174,68	32.203,59	8.200,94	18.442,16	10.151,22	63.596
020217	Publicidade	500,00	,00	0,00	,00	,00	0,00	500,00	500,00	0,00	0,000
020218	Vigilância e segurança	500,00	,00	0,00	,00	,00	0,00	500,00	500,00	0,00	0,000
020219	Assistência técnica	86.000,00	15.899,60	78.440,80	25.759,92	2.715,94	28.475,76	23.458,80	57.524,24	34.065,44	33.111
020220	Outros trabalhos especializados	557.327,74	539.365,19	763.473,29	436.528,31	28.157,78	464.686,09	17.962,55	92.641,65	74.679,10	83.378
020222	Serviços de saúde	1.000,00	,00	0,00	,00	,00	0,00	1.000,00	1.000,00	0,00	0,000
020224	Encargos de cobrança de receitas	200.500,00	,00	149.500,00	140.970,70	,00	140.970,70	51.000,00	58.529,30	8.529,30	70.310
020225	Outros serviços	396.114,00	326.378,68	326.378,68	245.178,56	8.318,78	253.495,34	68.735,32	142.618,66	72.883,34	63.996
03	Juros e outros encargos	401.262,04	369.636,84	361.670,17	361.670,17	,00	361.670,17	31.625,20	33.100,51	1.475,31	91.751
0301	Juros da dívida pública	370.334,50	361.670,17	361.670,17	361.670,17	,00	361.670,17	8.664,33	8.664,33	0,00	97.660
030103	Socied.financ.-Bancos e outras instit. financeiras	370.334,50	361.670,17	361.670,17	361.670,17	,00	361.670,17	8.664,33	8.664,33	0,00	97.660
03010302	Empréstimos de médio e longo prazos	370.334,50	361.670,17	361.670,17	361.670,17	,00	361.670,17	8.664,33	8.664,33	0,00	97.660
0301030201	Caixa Geral de Depósitos	169.538,00	166.428,08	166.428,08	166.428,08	,00	166.428,08	3.107,92	3.107,92	0,00	98.164

Controlo Orçamental - Despesa

Ano: 2013

Município de Marco de Canaveses

(designação de autarquia local)

Código	Classif. Económica Despesa Designação	Dotações corrigidas		Compromissos assumidos		Despesas pagas		Total	Dotação não comprometida	Diferenças		Grau de Execução Orçamental da Despesa
		Exercício	Exercícios futuros	Exercício	Exercícios anteriores	Exercício corrente	Exercícios anteriores			Saldo	Compromissos por pagar	
0301030202	Banco Espírito Santo	105.825,50	,00	102.644,82	,00	102.644,82	,00	102.644,82	2.980,68	0,00	97,178	
0301030205	Millennium BCP	95.173,00	,00	92.597,27	,00	92.597,27	,00	92.597,27	2.575,73	0,00	97,294	
0305	Outros juros	25.000,00	,00	7.966,67	,00	7.966,67	,00	6.491,36	18.508,64	1.475,31	25,965	
030502	Outros	25.000,00	,00	7.966,67	,00	7.966,67	,00	6.491,36	18.508,64	1.475,31	25,965	
0308	Outros encargos financeiros	5.927,54	,00	,00	,00	,00	,00	,00	5.927,54	0,00	0,000	
030601	Outros encargos financeiros	5.927,54	,00	,00	,00	,00	,00	,00	5.927,54	0,00	0,000	
04	Transferências correntes	2.782.878,21	216.487,74	2.730.908,61	,00	2.730.908,61	2.636,40	2.480.800,93	321.978,28	53.539,94	88,430	
0405	Administração local	2.095.221,84	1.861.730,69	1.861.730,69	,00	1.861.730,69	2.400,00	1.844.725,69	250.486,15	17.005,00	88,044	
040501	Continente	2.095.221,84	1.861.730,69	1.861.730,69	,00	1.861.730,69	2.400,00	1.844.725,69	250.486,15	17.005,00	88,044	
04050102	Freguesias	1.951.822,84	1.756.984,09	1.756.984,09	,00	1.756.984,09	2.400,00	1.739.959,09	211.865,75	17.005,00	89,154	
04050103	Serviços autónomos da administração local	500,00	,00	,00	,00	,00	,00	,00	500,00	0,00	0,000	
04050104	Associações de municípios	141.099,00	,00	104.766,60	,00	104.766,60	,00	104.766,60	36.332,40	0,00	74,250	
04050107	Assembleias distritais	1.500,00	,00	,00	,00	,00	,00	,00	1.500,00	0,00	0,000	
04050108	Outros	500,00	,00	,00	,00	,00	,00	,00	500,00	0,00	0,000	
0407	Instituições sem fins lucrativos	627.157,37	216.487,74	816.373,52	,00	816.373,52	,00	563.778,04	68.379,33	36.127,74	89,884	
040701	Instituições sem fins lucrativos	627.157,37	216.487,74	816.373,52	,00	816.373,52	,00	563.778,04	68.379,33	36.127,74	89,884	
0408	Famílias	60.500,00	,00	52.804,40	,00	52.804,40	236,40	52.397,20	8.102,80	407,20	86,607	
040802	Outras	60.500,00	,00	52.804,40	,00	52.804,40	236,40	52.397,20	8.102,80	407,20	86,607	
05	Subsídios	1.000,00	,00	,00	,00	,00	,00	,00	1.000,00	0,00	0,000	
0501	Sociedades e quase-sociedades não financeiras	500,00	,00	,00	,00	,00	,00	,00	500,00	0,00	0,000	
050101	Públicas	500,00	,00	,00	,00	,00	,00	,00	500,00	0,00	0,000	
05010102	Outras	500,00	,00	,00	,00	,00	,00	,00	500,00	0,00	0,000	
0508	Famílias	500,00	,00	,00	,00	,00	,00	,00	500,00	0,00	0,000	
050803	Outras	500,00	,00	,00	,00	,00	,00	,00	500,00	0,00	0,000	
06	Outras despesas correntes	339.500,00	,00	193.454,88	,00	193.454,88	,00	189.898,61	146.045,12	149.601,39	55,935	
0602	Diversas	339.500,00	,00	193.454,88	,00	193.454,88	,00	189.898,61	146.045,12	149.601,39	55,935	
060203	Outras	339.500,00	,00	193.454,88	,00	193.454,88	,00	189.898,61	146.045,12	149.601,39	55,935	
06020301	Outras restituições	144.000,00	,00	108.297,87	,00	108.297,87	,00	108.291,03	35.702,13	35.708,97	75,202	
06020302	IVA pago	84.000,00	,00	18.239,89	,00	18.239,89	,00	18.239,89	65.760,11	66.760,11	21,714	
06020304	Serviços bancários	38.000,00	,00	31.277,56	,00	31.277,56	,00	28.166,13	6.722,44	9.833,87	74,121	
06020305	Outras	73.500,00	,00	35.639,56	,00	35.639,56	,00	35.201,56	37.860,44	36.298,44	47,893	
07	Aquisição de bens de capital	7.029.153,72	6.167.238,83	6.167.238,83	,00	6.167.238,83	105.554,95	5.201.776,44	861.914,89	985.482,39	74,003	
0701	Investimentos	3.694.148,20	2.928.386,40	2.928.386,40	,00	2.928.386,40	94.949,84	2.151.658,17	765.761,80	776.728,23	59,245	
070101	Terenos	132.500,00	130.728,16	130.728,16	,00	130.728,16	,00	107.854,87	1.771,84	24.645,13	81,400	
07010101	Aquisição de terrenos p/ edifícios escolares	107.500,00	107.500,00	107.500,00	,00	107.500,00	,00	107.500,00	0,00	0,00	100,000	
07010104	Aquisição de terrenos-outros	25.000,00	23.228,16	23.228,16	,00	23.228,16	,00	354,87	1.771,84	24.645,13	1,419	
070102	Habitlações	75.000,00	70.368,83	70.368,83	,00	70.368,83	5.693,66	68.419,23	4.631,17	6.580,77	91,226	
07010203	Reparação e beneficiação	75.000,00	70.368,83	70.368,83	,00	70.368,83	5.693,66	68.419,23	4.631,17	6.580,77	91,226	
0701020301	Reparação de edifícios escolares	75.000,00	70.368,83	70.368,83	,00	70.368,83	5.693,66	68.419,23	4.631,17	6.580,77	91,226	
070103	Edifícios	976.108,83	531.351,75	531.351,75	,00	531.351,75	42.743,27	491.217,81	444.757,08	484.891,02	50,324	
07010301	Instalações de serviços	495.563,83	54.207,32	54.207,32	,00	54.207,32	12.563,22	33.876,31	441.356,51	20.529,01	6,796	
0701030108	Casa dos Arcos	200,00	,00	,00	,00	,00	,00	,00	200,00	0,00	0,000	
0701030109	Adapt. de instal. para Serviços Técnicos Municipais	28.500,00	28.240,88	28.240,88	,00	28.240,88	12.563,22	25.543,28	2.956,72	2.697,60	89,626	
0701030109	Construção e beneficiação diversas	468.883,83	25.986,44	25.986,44	,00	25.986,44	8.135,03	8.135,03	440.897,39	17.831,41	1,742	
07010305	Escolas	49.701,00	47.835,12	47.835,12	,00	47.835,12	30.180,05	46.551,15	1.865,88	1.283,97	93,662	
0701030529	Construção da EBI Rio de Galinhas	100,00	,00	,00	,00	,00	,00	,00	100,00	100,00	0,000	
0701030530	Requalificação da EB1 e Jardim Inf. Gandira-V Douro	100,00	,00	,00	,00	,00	,00	,00	100,00	100,00	0,000	

Controlo Orçamental - Despesa

Ano: 2013

Município de Marco de Canaveses

(designação da autarquia local)

Código	Classif. Económica Despesa Designação	Compromissos assumidos		Despesas Pagas		Total	Diferenças		Grau de Execução Orçamental da Despesa
		Exercício	Exercícios futuros	Exercício corrente	Exercícios anteriores		Dotação não comprometida	Saldo	
0701030531	Ampliação/Requalificação da EB1 Feira Nova-Aniz	100,00	,00	,00	,00	100,00	100,00	0,00	0,000
0701030533	Ampliação/Requalificação EB1 S. Sebastião-P Longa	100,00	,00	,00	,00	100,00	100,00	0,00	0,000
0701030535	Ampliação/Requalificação EB1 Cruzzeiro - Torrão	100,00	,00	,00	,00	100,00	100,00	0,00	0,000
0701030538	Ampliação/Requalificação EB1 Picota - Tulias	100,00	,00	,00	,00	100,00	100,00	0,00	0,000
0701030537	Ampliação/Requalificação EB1 Esperança - V O Aliv	100,00	,00	,00	,00	100,00	100,00	0,00	0,000
0701030539	Ampliação/Requalificação EB1 Lordeio - V B Quires	100,00	,00	,00	,00	100,00	100,00	0,00	0,000
0701030540	Ampliação/Requalificação EB1 Vale Covo - Alpend.	100,00	,00	,00	,00	100,00	100,00	0,00	0,000
0701030541	Ampliação/Requalificação EB1 Seara - Paços Gaiolo	100,00	,00	,00	,00	100,00	100,00	0,00	0,000
0701030542	Ampliação/Requalificação EB1 e J-I-Barroca Rio Gal	100,00	,00	,00	,00	100,00	100,00	0,00	0,000
0701030543	Requalificação da EB1 Ledário - Tabuado	100,00	,00	,00	,00	100,00	100,00	0,00	0,000
0701030544	Requalificação da EB1 e J-I Livração - Toulosa	100,00	,00	,00	,00	100,00	100,00	0,00	0,000
0701030545	Ampliação/Requalificação EB1 e J-I Igreja-VB Quires	100,00	,00	,00	,00	100,00	100,00	0,00	0,000
0701030546	Ampliação/Requalificação EB1 Carreira - Avessadas	100,00	,00	,00	,00	100,00	100,00	0,00	0,000
0701030547	Ampliação/Requalificação EB1 e J-I Fontelas-Const.	100,00	,00	,00	,00	100,00	100,00	0,00	0,000
0701030548	Ampliação/Requalificação EB1 e J-I Gouveia - V O A	100,00	,00	,00	,00	100,00	100,00	0,00	0,000
0701030549	Centro Escolar Soalhões	100,00	,00	,00	,00	100,00	100,00	0,00	0,000
0701030550	Centro Escolar de Vila Boa de Bispo	47.800,00	47.835,12	16.371,10	30.180,05	48.551,15	64,88	1.346,85	97,184
0701030551	Centro Escolar de Fornos	1,00	,00	,00	,00	1,00	1,00	0,00	0,000
07010307	Outros	430.844,00	429.309,31	410.988,35	,00	410.988,35	1.534,69	19.655,65	95,391
0701030701	Reabilitação/Refuncionalização Equip/Marco-Frum21	430.844,00	429.309,31	410.988,35	,00	410.988,35	1.534,69	19.655,65	95,391
070104	Construções diversas	1.888.022,84	1.728.027,38	1.081.307,88	28.548,90	1.109.856,76	159.995,26	778.165,88	58,784
07010402	Sistemas de drenagem de águas residuais	411.819,50	411.294,38	193.644,58	,00	193.644,58	525,12	218.174,92	47,022
0701040201	V.B. Quires(RA T) Rete Saneamento Abastecimento Água	140.476,50	140.476,50	27.713,70	,00	27.713,70	0,00	112.762,80	19,728
0701040202	Rede Ramalhães-Soalhães e Certalima-Rio Galinhas	132.341,00	132.341,00	27.454,00	,00	27.454,00	0,00	104.887,00	20,745
0701040203	Rede de St. Isidoro	1,00	,00	,00	,00	1,00	1,00	0,00	0,000
0701040204	Const. Est. Elevat. A R na Área Municipal (T.S.P.A)	139.000,00	138.476,88	138.476,88	,00	138.476,88	523,12	523,12	99,624
0701040205	Rede de Lagos-Vila Boa de Bispo	1,00	,00	,00	,00	1,00	1,00	0,00	0,000
07010403	Estações de tratamento de águas residuais	273.972,00	176.701,12	80.149,83	26.448,06	106.597,89	97.270,88	167.374,11	38,908
0701040301	ETAR do Torre-Vila Boa de Quires	91.600,00	,00	,00	,00	91.600,00	91.600,00	0,00	0,000
0701040302	ETAR de Agrela-Vila Boa de Quires	1,00	,00	,00	,00	1,00	1,00	0,00	0,000
0701040303	ETAR de Fontalomb-Várzea do Douro	1,00	,00	,00	,00	1,00	1,00	0,00	0,000
0701040304	ETAR de Temporão-Constancia	1,00	,00	,00	,00	1,00	1,00	0,00	0,000
0701040305	ETAR do Torrão	1,00	,00	,00	,00	1,00	1,00	0,00	0,000
0701040306	Recuperação da ETAR de St. Isidoro	1,00	,00	,00	,00	1,00	1,00	0,00	0,000
0701040314	Outros	182.367,00	176.701,12	80.149,83	28.448,06	106.597,89	5.665,88	75.769,11	86,452
07010404	Iluminação pública	266.001,00	259.652,02	215.655,88	,00	215.655,88	6.346,98	50.345,12	81,073
0701040404	Rede de iluminação pública na área do Concelho	266.001,00	259.652,02	215.655,88	,00	215.655,88	6.346,98	50.345,12	81,073
0701040405	Parques e jardins	184.117,70	172.324,54	84.823,08	,00	84.823,08	11.783,16	99.294,62	46,070
070104040504	Parque Fluvial de Alpendurada e Matos	146.811,95	142.405,17	54.903,71	,00	54.903,71	4.406,78	91.905,24	37,397
070104040506	Parque de Lazer da Cidade	37.305,75	29.919,37	29.919,37	,00	29.919,37	7.386,38	7.386,38	80,200
07010406	Instalações desportivas e recreativas	431.600,00	396.016,05	336.111,10	,00	336.111,10	35.781,95	95.866,90	77,840
0701040602	Complexo desportivo de Alpendurada	60.000,00	59.906,95	,00	,00	59.906,95	63,05	60.000,00	0,000
0701040606	Outras instalações desportivas e recreativas	371.800,00	336.111,10	336.111,10	,00	336.111,10	35.669,90	35.669,90	90,401
07010407	Captação e distribuição de água	90.654,96	90.654,96	90.654,96	,00	90.654,96	0,00	0,00	100,000
0701040702	Cons. Condt. Elev. (AA) ETA Maria Gil	90.654,96	90.654,96	90.654,96	,00	90.654,96	0,00	0,00	100,000
07010409	Sinalização e trânsito	23.500,00	20.685,91	12.382,82	2.100,84	14.483,66	2.814,09	9.016,34	61,633
07010412	Cemitérios	114.005,00	113.644,92	113.644,92	,00	113.644,92	360,08	74.959,44	33,833

Controlo Orçamental - Despesa

Ano: 2013

Município de Marco de Canaveses

(designação da autarquia local)

Código	Classif. Económica Despesa Designação	Dotações corrigidas		Compromissos assumidos		Despesas Pagas		Total	Dotação não comprometida	Diferenças		Grau de Execução Orçamental da Despesa
		Exercício	Exercícios futuros	Exercício	Exercícios futuros	Exercício corrente	Exercícios anteriores			Saldo	Compromissos por pagar	
07010413	Outros	92.152,48	,00	87.051,48	,00	29.200,13	,00	29.200,13	5.101,00	62.952,35	57.851,35	31,687
0701041306	Requalif. Urb. do Largo Conde de Ariz - Feira Nova	92.051,48	,00	87.051,48	,00	29.200,13	,00	29.200,13	5.000,00	62.851,35	57.851,35	31,722
0701041399	Requalificações Urbanísticas diversas	101,00	,00	,00	,00	,00	,00	,00	,00	101,00	0,00	0,000
070106	Material de transporte	167.500,00	,00	101.932,07	,00	91.958,20	,00	91.958,20	65.567,83	75.541,80	9.973,87	54,900
07010602	Outro	167.500,00	,00	101.932,07	,00	91.958,20	,00	91.958,20	65.567,83	75.541,80	9.973,87	54,900
070107	Equipamento de informática	25.684,71	,00	15.042,87	,00	5.309,19	5.774,85	11.084,04	10.621,84	14.580,67	3.958,83	43,188
070108	Software informático	82.025,64	,00	74.499,56	,00	39.233,31	,00	39.233,31	7.526,08	42.762,33	35.266,25	47,831
070109	Equipamento administrativo	30.341,91	,00	16.940,71	,00	18.430,48	,00	18.430,48	13.401,20	13.911,45	510,25	54,161
070110	Equipamento básico	302.984,47	,00	246.811,07	,00	192.720,02	10.602,36	203.322,38	56.173,40	99.662,09	43.488,89	67,107
07011002	Outro	302.984,47	,00	246.811,07	,00	192.720,02	10.602,36	203.322,38	56.173,40	99.662,09	43.488,89	67,107
070111	Ferramentas e utensílios	14.000,00	,00	12.684,00	,00	10.584,31	1.586,80	12.281,11	1.316,00	1.718,88	402,89	87,722
0703	Bens de domínio público	3.335.005,52	,00	3.238.852,43	,00	3.039.513,16	10.605,11	3.050.118,27	96.153,09	284.887,25	188.734,16	91,458
070303	Outras construções e infraestruturas	3.335.005,52	,00	3.238.852,43	,00	3.039.513,16	10.605,11	3.050.118,27	96.153,09	284.887,25	188.734,16	91,458
07030301	Viadutos, arnuamentos e obras complementares	475.885,66	,00	465.140,59	,00	283.990,19	10.605,11	294.595,30	10.725,07	181.270,36	170.545,29	61,907
07030308	Viagem rural	132.874,88	,00	132.873,86	,00	132.873,86	,00	132.873,86	1,00	1,00	0,00	99,999
0703030902	Construção passeios na área do Concelho	1,00	,00	,00	,00	,00	,00	,00	1,00	1,00	0,00	0,000
0703030920	Alarg. e Repav. da Estrada de Esperança a Gouveia	132.873,86	,00	132.873,86	,00	132.873,86	,00	132.873,86	0,00	0,00	0,00	100,000
07030313	Outros	2.726.285,00	,00	2.640.837,98	,00	2.622.649,11	,00	2.622.649,11	85.427,02	103.615,89	18.188,87	96,199
0703031301	Reabilitação Física Centro Urbano Marco Canaveses	2.726.185,00	,00	2.640.837,98	,00	2.622.649,11	,00	2.622.649,11	85.327,02	103.515,89	18.188,87	96,203
0703031302	Requalificação da Zona Ribeirinha do Torrão	100,00	,00	,00	,00	,00	,00	,00	100,00	100,00	0,00	0,000
08	Transferências de capital	930.645,89	,00	857.873,42	,00	689.316,43	32.141,20	721.457,63	72.772,47	209.188,26	136.415,79	77,522
0805	Administração local	654.035,89	,00	584.631,45	,00	450.882,38	32.141,20	483.023,58	89.404,44	171.012,31	101.607,87	73,853
080501	Continente	654.035,89	,00	584.631,45	,00	450.882,38	32.141,20	483.023,58	89.404,44	171.012,31	101.607,87	73,853
08050102	Freguesias	610.484,89	,00	564.130,23	,00	430.381,16	32.141,20	462.522,36	46.354,66	147.962,53	101.607,87	75,763
08050103	Serviços autónomos da administração local	500,00	,00	,00	,00	,00	,00	,00	500,00	500,00	0,00	0,000
08050104	Associações de municípios	42.451,00	,00	20.501,22	,00	20.501,22	,00	20.501,22	21.949,76	21.949,76	0,00	48,294
08050108	Outros	600,00	,00	,00	,00	,00	,00	,00	600,00	600,00	0,00	0,000
0807	Instituições sem fins lucrativos	276.610,00	,00	273.241,97	,00	238.434,05	,00	238.434,05	3.368,03	38.175,95	34.807,92	86,199
080701	Instituições sem fins lucrativos	276.610,00	,00	273.241,97	,00	238.434,05	,00	238.434,05	3.368,03	38.175,95	34.807,92	86,199
10	Passivos financeiros	2.839.053,80	5.292.000,00	8.117.848,97	5.292.000,00	2.825.848,97	,00	2.825.848,97	13.204,83	13.204,83	0,00	99,535
1006	Empréstimos a médio e longo prazos	2.839.053,80	5.292.000,00	8.117.848,97	5.292.000,00	2.825.848,97	,00	2.825.848,97	13.204,83	13.204,83	0,00	99,535
100603	Socied financ.-Bancos e outras instit. financeiras	2.839.053,80	5.292.000,00	8.117.848,97	5.292.000,00	2.825.848,97	,00	2.825.848,97	13.204,83	13.204,83	0,00	99,535
10060301	Caixa Geral de Depósitos	1.328.905,94	2.652.000,00	3.978.885,57	2.652.000,00	1.328.885,57	,00	1.328.885,57	2.020,37	2.020,37	0,00	99,848
10060302	Banco Espírito Santo	768.147,86	1.320.000,00	2.100.978,76	1.320.000,00	780.978,76	,00	780.978,76	5.169,10	5.169,10	0,00	96,342
10060305	Millennium BCP	724.000,00	1.320.000,00	2.037.984,64	1.320.000,00	717.984,64	,00	717.984,64	6.015,36	6.015,36	0,00	96,169
11	Outras despesas de capital	6.000,00	,00	,00	,00	,00	,00	,00	6.000,00	6.000,00	0,00	0,000
1102	Diversas	6.000,00	,00	,00	,00	,00	,00	,00	6.000,00	6.000,00	0,00	0,000
110201	Restituições	5.000,00	,00	,00	,00	,00	,00	,00	5.000,00	5.000,00	0,00	0,000



7.3.2 – CONTROLO ORÇAMENTAL – RECEITA

Controlo Orçamental - Receita

Município de Marco de Canaveses

Ano: 2013

(designação da autarquia local)		Município de Marco de Canaveses										(unidade: €)	
Classif.	Classif. Económica da Receita Designação	Previsões Corrigida	Rec. por Cobrar no início do ano	Receitas Líquidas	Liquidações Anuladas	Rec. Cobradas Brutas	Reembolsos e Rest. Emitidos	Reembolsos e Rest. Pagos	Receita Cobrada Líquida	Rec. p/ Cobrar no final do Ano	Grau Exec. da Receita		
01	Impostos directos	4.522.435,00	0,00	5.985.204,50	0,00	5.985.204,50	0,00	0,00	5.985.204,50	0,00	132,345		
0102	Outros	4.522.435,00	0,00	5.985.204,50	0,00	5.985.204,50	0,00	0,00	5.985.204,50	0,00	132,345		
010202	Imposto municipal sobre imóveis	2.403.418,00	0,00	3.712.465,80	0,00	3.712.465,80	0,00	0,00	3.712.465,80	0,00	154,466		
010203	Imposto único de circulação	799.434,00	0,00	1.181.297,44	0,00	1.181.297,44	0,00	0,00	1.181.297,44	0,00	147,767		
010204	Imposto municipal sobre transm. onerosas imóveis	854.636,00	0,00	749.843,64	0,00	749.843,64	0,00	0,00	749.843,64	0,00	87,738		
010205	Derrama	325.166,00	0,00	273.679,89	0,00	273.679,89	0,00	0,00	273.679,89	0,00	84,166		
010207	Impostos abolidos	139.731,00	0,00	67.917,73	0,00	67.917,73	0,00	0,00	67.917,73	0,00	48,606		
01020701	Contribuição autárquica	9.736,00	0,00	1.829,01	0,00	1.829,01	0,00	0,00	1.829,01	0,00	18,786		
01020702	Imposto municipal de sisa	129.995,00	0,00	66.088,72	0,00	66.088,72	0,00	0,00	66.088,72	0,00	50,839		
010299	Impostos directos diversos	50,00	0,00	0,00	0,00	0,00	0,00	0,00	0,00	0,00	0,000		
02	Impostos indirectos	191.791,00	4.230,58	132.385,57	0,00	132.385,57	1.107,45	1.107,45	131.278,12	4.230,58	68,449		
0202	Outros	191.791,00	4.230,58	132.385,57	0,00	132.385,57	1.107,45	1.107,45	131.278,12	4.230,58	68,449		
020206	Impostos indirectos específicos das autarqu. locais	191.791,00	4.230,58	132.385,57	0,00	132.385,57	1.107,45	1.107,45	131.278,12	4.230,58	68,449		
02020601	Mercados e feiras	182,00	0,00	0,00	0,00	0,00	0,00	0,00	0,00	0,00	0,000		
02020602	Loteamentos e obras	88.512,00	0,00	27.795,99	0,00	27.795,99	0,00	0,00	27.795,99	0,00	31,404		
0202060201	Loteamentos	44.823,00	0,00	375,39	0,00	375,39	0,00	0,00	375,39	0,00	0,837		
0202060202	Alvará de Loteamento	366,00	0,00	836,24	0,00	836,24	0,00	0,00	836,24	0,00	228,481		
0202060203	Taxa de Urbanização	50,00	0,00	528,50	0,00	528,50	0,00	0,00	528,50	0,00	1057,000		
0202060204	Taxa de Cedência	3.123,00	0,00	4.448,43	0,00	4.448,43	0,00	0,00	4.448,43	0,00	142,441		
0202060205	Licença de Obras	32.161,00	0,00	18.681,32	0,00	18.681,32	0,00	0,00	18.681,32	0,00	58,087		
0202060206	Averbamento	155,00	0,00	115,86	0,00	115,86	0,00	0,00	115,86	0,00	74,748		
0202060207	Victorias	2.795,00	0,00	1.475,46	0,00	1.475,46	0,00	0,00	1.475,46	0,00	52,789		
0202060208	Prescrições	30,00	0,00	0,00	0,00	0,00	0,00	0,00	0,00	0,00	0,000		
0202060209	Prorrogação	4.260,00	0,00	637,20	0,00	637,20	0,00	0,00	637,20	0,00	14,958		
0202060210	Adiantamento	267,00	0,00	241,59	0,00	241,59	0,00	0,00	241,59	0,00	90,483		
0202060299	Outros	482,00	0,00	456,00	0,00	456,00	0,00	0,00	456,00	0,00	94,606		
02020603	Ocupação da via pública	1.110,00	0,00	2.287,93	0,00	2.287,93	0,00	0,00	2.287,93	0,00	206,120		
02020605	Publicidade	94.026,00	4.230,58	82.319,13	0,00	82.319,13	942,84	942,84	81.376,29	4.230,58	86,547		
02020699	Outros	7.961,00	0,00	19.982,52	0,00	19.982,52	164,61	164,61	19.817,91	0,00	248,937		
0202069901	Taxa municipal de direitos de passagem	1.859,00	0,00	7.659,54	0,00	7.659,54	0,00	0,00	7.659,54	0,00	412,025		
0202069902	Taxa de depósito da ficha técnica da habitação	165,00	0,00	101,90	0,00	101,90	0,00	0,00	101,90	0,00	61,758		
0202069999	Outros	5.937,00	0,00	12.221,08	0,00	12.221,08	164,61	164,61	12.056,47	0,00	203,073		
04	Taxas, multas e outras penalidades	352.188,00	10.313,89	299.373,93	0,00	299.373,93	33,17	33,17	299.340,76	10.313,89	84,995		
0401	Taxas	337.087,00	5.414,01	285.909,75	0,00	285.909,75	33,17	33,17	285.876,58	5.414,01	84,808		
040123	Taxas específicas das autarquias locais	337.087,00	5.414,01	285.909,75	0,00	285.909,75	33,17	33,17	285.876,58	5.414,01	84,808		
04012301	Mercados e feiras	16.815,00	0,00	8.737,91	0,00	8.737,91	0,00	0,00	8.737,91	0,00	51,965		
04012302	Loteamentos e obras	164.154,00	0,00	156.444,11	0,00	156.444,11	0,00	0,00	156.444,11	0,00	95,303		
0401230201	Loteamentos	5.275,00	0,00	1.129,43	0,00	1.129,43	0,00	0,00	1.129,43	0,00	31,411		
0401230202	Alvará de Loteamento	1.594,00	0,00	2.035,19	0,00	2.035,19	0,00	0,00	2.035,19	0,00	127,878		
0401230203	Taxa de Urbanização	227,00	0,00	1.234,76	0,00	1.234,76	0,00	0,00	1.234,76	0,00	543,947		

Controlo Orçamental - Receita

Município de Marco de Canaveses

Ano: 2013

(designação da autarquia local)

(unidade: €)

Classif.	Classif. Económica da Receita Designação	Previsões Corrigida	Rec. por Cobrar no início do ano	Receitas Liquidadas	Liquidações Anuladas	Rec. Cobradas Brutas	Reembolsos e Rest. Emitidos	Reembolsos e Rest. Pagos	Receita Cobrada Líquida	Rec. p/ Cobrar no final do Ano	Grau Exec. da Receita
0401230204	Taxa de Cedência	17.992,00	0,00	12.524,20	0,00	12.524,20	0,00	0,00	12.524,20	0,00	69,610
0401230205	Licença de Obras	111.625,00	0,00	114.373,19	0,00	114.373,19	0,00	0,00	114.373,19	0,00	102,462
0401230206	Averbamento	602,00	0,00	305,09	0,00	305,09	0,00	0,00	305,09	0,00	50,679
0401230207	Victórias	4.621,00	0,00	1.542,98	0,00	1.542,98	0,00	0,00	1.542,98	0,00	33,391
0401230208	Prescrições	211,00	0,00	2.632,17	0,00	2.632,17	0,00	0,00	2.632,17	0,00	1247,474
0401230209	Prorrogação	20.524,00	0,00	14.046,78	0,00	14.046,78	0,00	0,00	14.046,78	0,00	68,441
0401230210	Aditamento	876,00	0,00	4.010,83	0,00	4.010,83	0,00	0,00	4.010,83	0,00	457,857
0401230299	Outros	607,00	0,00	2.609,49	0,00	2.609,49	0,00	0,00	2.609,49	0,00	429,900
04012303	Ocupação da via pública	1.441,00	0,00	86,61	0,00	86,61	0,00	0,00	86,61	0,00	6,010
04012305	Caça, uso e porte de arma	198,00	0,00	184,75	0,00	184,75	0,00	0,00	184,75	0,00	93,308
04012399	Outras	154.479,00	5.414,01	120.456,37	0,00	120.456,37	33,17	33,17	120.423,20	5.414,01	77,954
0401239901	Taxa de depósito da ficha técnica da habitação	164,00	0,00	101,90	0,00	101,90	0,00	0,00	101,90	0,00	62,134
0401239902	Taxa pela emissão do certificado de registo	27,00	0,00	0,00	0,00	0,00	0,00	0,00	0,00	0,00	0,000
0401239999	Outros	154.288,00	5.414,01	120.354,47	0,00	120.354,47	33,17	33,17	120.321,30	5.414,01	77,985
0402	Multas e outras penalidades	15.101,00	4.899,88	13.464,18	0,00	13.464,18	0,00	0,00	13.464,18	4.899,88	89,161
040201	Juros de mora	964,00	0,00	853,13	0,00	853,13	0,00	0,00	853,13	0,00	88,499
040299	Multas e penalidades diversas	14.137,00	4.899,88	12.611,05	0,00	12.611,05	0,00	0,00	12.611,05	4.899,88	89,206
05	Rendimentos da propriedade	1.724.919,00	0,00	1.740.184,17	0,00	1.740.184,17	0,00	0,00	1.740.184,17	0,00	100,885
0502	Juros-Sociedades financeiras	12.793,00	0,00	4.251,52	0,00	4.251,52	0,00	0,00	4.251,52	0,00	33,233
050201	Bancos e outras instituições financeiras	12.793,00	0,00	4.251,52	0,00	4.251,52	0,00	0,00	4.251,52	0,00	33,233
0507	Dividend.partic.lucros socied.quase-soc.nãofinanc.	50,00	0,00	47.094,54	0,00	47.094,54	0,00	0,00	47.094,54	0,00	94189,080
050799	Outras	50,00	0,00	47.094,54	0,00	47.094,54	0,00	0,00	47.094,54	0,00	94189,080
0510	Rendas	1.712.076,00	0,00	1.688.838,11	0,00	1.688.838,11	0,00	0,00	1.688.838,11	0,00	98,643
051099	Outros	1.712.076,00	0,00	1.688.838,11	0,00	1.688.838,11	0,00	0,00	1.688.838,11	0,00	98,643
06	Transferências correntes	13.153.314,00	0,00	12.868.963,98	0,00	12.868.963,98	0,00	0,00	12.868.963,98	0,00	97,838
0603	Administração central	13.153.314,00	0,00	12.868.963,98	0,00	12.868.963,98	0,00	0,00	12.868.963,98	0,00	97,838
060301	Estado	10.862.064,00	0,00	10.727.546,48	0,00	10.727.546,48	0,00	0,00	10.727.546,48	0,00	98,580
06030101	Fundo de Equilíbrio Financeiro	8.619.949,00	0,00	8.619.949,00	0,00	8.619.949,00	0,00	0,00	8.619.949,00	0,00	100,000
06030102	Fundo Social Municipal	1.261.078,00	0,00	1.261.078,00	0,00	1.261.078,00	0,00	0,00	1.261.078,00	0,00	100,000
06030103	Participação fixa no IRS	556.885,00	0,00	556.885,00	0,00	556.885,00	0,00	0,00	556.885,00	0,00	100,000
06030199	Outras	444.152,00	0,00	289.634,48	0,00	289.634,48	0,00	0,00	289.634,48	0,00	65,211
060307	Serviços e fundos autónomos	2.173.044,00	0,00	2.071.564,64	0,00	2.071.564,64	0,00	0,00	2.071.564,64	0,00	95,330
060309	Serv.fund.autón.-Subsist.prot.famili.polit.act.EFP	98.206,00	0,00	69.852,86	0,00	69.852,86	0,00	0,00	69.852,86	0,00	71,129
07	Venda de bens e serviços correntes	772.737,00	93.131,21	569.591,58	1.917,85	569.591,58	1.917,85	1.917,85	567.673,73	93.131,21	73,463
0701	Venda de bens	4.624,00	91.657,29	2.791,75	0,00	2.791,75	0,00	0,00	2.791,75	91.657,29	60,375
070101	Material de escritório	477,00	0,00	0,00	0,00	0,00	0,00	0,00	0,00	0,00	0,000
070103	Publicações e impressos	3.547,00	0,00	2.791,75	0,00	2.791,75	0,00	0,00	2.791,75	0,00	78,707
070105	Bens inutilizados	500,00	0,00	0,00	0,00	0,00	0,00	0,00	0,00	0,00	0,000
070108	Mercadorias	100,00	91.657,29	0,00	0,00	0,00	0,00	0,00	0,00	91.657,29	0,000
07010801	Água	50,00	91.657,29	0,00	0,00	0,00	0,00	0,00	0,00	91.657,29	0,000

Controlo Orçamental - Receita

Ano: 2013

Município de Marco de Canaveses

(designação da autarquia local)

(unidade: €)

Classif.	Classif. Económica da Receita Designação	Previsões Corrigida	Rec. por Cobrar no início do ano	Receitas Liquidadas	Liquidações Anuladas	Rec. Cobradas Brutas	Reembolsos e Rest. Emitidos	Reembolsos e Rest. Pagos	Receita Cobrada Líquida	Rec. p/ Cobrar no final do Ano	Grau Exec. da Receita
07010803	Outros	50,00	0,00	0,00	0,00	0,00	0,00	0,00	0,00	0,00	0,000
0702	Serviços	710.264,00	1.473,92	504.922,37	0,00	504.922,37	1.917,85	1.917,85	503.004,52	1.473,92	70.819
070201	Aluguer de espaços e equipamentos	38.406,00	0,00	18.168,57	0,00	18.168,57	0,00	0,00	18.168,57	0,00	47.307
070203	Visitorias e ensaios	4.167,00	0,00	4.830,34	0,00	4.830,34	0,00	0,00	4.830,34	0,00	115.919
070208	Serv. sociais, recreativos, culturais e de desporto	138.084,00	0,00	152.458,05	0,00	152.458,05	0,00	0,00	152.458,05	0,00	110.410
07020801	Serviços sociais	500,00	0,00	0,00	0,00	0,00	0,00	0,00	0,00	0,00	0,000
07020802	Serviços recreativos	500,00	0,00	0,00	0,00	0,00	0,00	0,00	0,00	0,00	0,000
07020803	Serviços culturais	500,00	0,00	0,00	0,00	0,00	0,00	0,00	0,00	0,00	0,000
07020804	Serviços desportivos	136.584,00	0,00	152.458,05	0,00	152.458,05	0,00	0,00	152.458,05	0,00	111.622
070209	Serviços específicos das autarquias	529.586,00	1.473,92	329.465,41	0,00	329.465,41	1.917,85	1.917,85	327.547,56	1.473,92	61.850
07020902	Resíduos sólidos	265.400,00	0,00	210.893,66	0,00	210.893,66	0,00	0,00	210.893,66	0,00	79.463
07020903	Transportes colectivos de pessoas e mercadorias	21.361,00	0,00	20.820,04	0,00	20.820,04	0,00	0,00	20.820,04	0,00	97.468
07020904	Trabalhos por conta de particulares	500,00	0,00	0,00	0,00	0,00	0,00	0,00	0,00	0,00	0,000
07020905	Cemitérios	549,00	0,00	63.403,16	0,00	63.403,16	0,00	0,00	63.403,16	0,00	11548.845
07020906	Mercados e feiras	189.234,00	494,69	4.217,09	0,00	4.217,09	365,93	365,93	3.851,16	494,69	2.035
07020907	Parques de estacionamento	33.860,00	0,00	22.010,25	0,00	22.010,25	0,00	0,00	22.010,25	0,00	65.004
07020999	Outros	18.682,00	979,23	8.121,21	0,00	8.121,21	1.551,92	1.551,92	6.569,29	979,23	35.164
070299	Outros	21,00	0,00	0,00	0,00	0,00	0,00	0,00	0,00	0,00	0,000
07029999	Outros	21,00	0,00	0,00	0,00	0,00	0,00	0,00	0,00	0,00	0,000
0703	Rendas	57.849,00	0,00	61.877,46	0,00	61.877,46	0,00	0,00	61.877,46	0,00	106.964
070301	Habitações	19.145,00	0,00	18.690,39	0,00	18.690,39	0,00	0,00	18.690,39	0,00	97.625
070302	Edifícios	38.204,00	0,00	43.187,07	0,00	43.187,07	0,00	0,00	43.187,07	0,00	113.043
070399	Outras	500,00	0,00	0,00	0,00	0,00	0,00	0,00	0,00	0,00	0,000
08	Outras receitas correntes	42.941,00	0,00	75.407,58	0,00	75.407,58	0,00	0,00	75.407,58	0,00	175.607
0801	Outras	42.941,00	0,00	75.407,58	0,00	75.407,58	0,00	0,00	75.407,58	0,00	175.607
080199	Outras	42.941,00	0,00	75.407,58	0,00	75.407,58	0,00	0,00	75.407,58	0,00	175.607
08019901	Indemniz. por deteior, roubo extravio bens patrim.	500,00	0,00	483,86	0,00	483,86	0,00	0,00	483,86	0,00	96.772
08019902	Indem. astrag. prov. outrém viat. outr. equip. aut. local	500,00	0,00	7.058,10	0,00	7.058,10	0,00	0,00	7.058,10	0,00	1411.620
08019999	Diversas	41.941,00	0,00	67.865,62	0,00	67.865,62	0,00	0,00	67.865,62	0,00	161.812
09	Venda de bens de investimento	791.448,00	0,00	106.246,88	0,00	106.246,88	0,00	0,00	106.246,88	0,00	13.424
0901	Terrenos	184.919,00	0,00	0,00	0,00	0,00	0,00	0,00	0,00	0,00	0,000
090101	Sociedades e quase-sociedades não financeiras	500,00	0,00	0,00	0,00	0,00	0,00	0,00	0,00	0,00	0,000
090102	Sociedades financeiras	500,00	0,00	0,00	0,00	0,00	0,00	0,00	0,00	0,00	0,000
090109	Instituições sem fins lucrativos	500,00	0,00	0,00	0,00	0,00	0,00	0,00	0,00	0,00	0,000
090110	Famílias	183.419,00	0,00	0,00	0,00	0,00	0,00	0,00	0,00	0,00	0,000
0902	Habitações	500,00	0,00	0,00	0,00	0,00	0,00	0,00	0,00	0,00	0,000
090210	Famílias	500,00	0,00	0,00	0,00	0,00	0,00	0,00	0,00	0,00	0,000
0903	Edifícios	499.631,00	0,00	0,00	0,00	0,00	0,00	0,00	0,00	0,00	0,000
090301	Sociedades e quase-sociedades não financeiras	500,00	0,00	0,00	0,00	0,00	0,00	0,00	0,00	0,00	0,000
090310	Famílias	499.131,00	0,00	0,00	0,00	0,00	0,00	0,00	0,00	0,00	0,000

Controlo Orçamental - Receita

Ano: 2013

Município de Marco de Canaveses

Classif.	Classif. Económica da Receita Designação	Previsões Corrigida	Rec. por Cobrar no início do ano	Receitas Liquidadas	Liquidações Anuladas	Rec. Cobradas Brutas	Reembolsos e Rest. Emitidos	Reembolsos e Rest. Pagos	Receita Cobrada Líquida	Rec. p/ Cobrar no final do ano	Grau Exec. da Receita	(unidade: €)
0904	Outros bens de investimento	106.398,00	0,00	106.246,88	0,00	106.246,88	0,00	0,00	106.246,88	0,00	99,858	
090401	Sociedades e quase-sociedades não financeiras	106.398,00	0,00	106.246,88	0,00	106.246,88	0,00	0,00	106.246,88	0,00	99,858	
09040101	Equipamento de transporte	500,00	0,00	0,00	0,00	0,00	0,00	0,00	0,00	0,00	0,000	
09040102	Maquinaria e equipamento	500,00	0,00	0,00	0,00	0,00	0,00	0,00	0,00	0,00	0,000	
09040103	Outros	105.398,00	0,00	106.246,88	0,00	106.246,88	0,00	0,00	106.246,88	0,00	100,805	
10	Transferências de capital	5.748.428,00	0,00	5.900.082,83	0,00	5.900.082,83	0,00	0,00	5.900.082,83	0,00	102,638	
1003	Administração central	5.748.428,00	0,00	5.900.082,83	0,00	5.900.082,83	0,00	0,00	5.900.082,83	0,00	102,638	
100301	Estado	2.155.487,00	0,00	2.154.987,00	0,00	2.154.987,00	0,00	0,00	2.154.987,00	0,00	99,977	
10030101	Fundo de Equilíbrio Financeiro	2.154.987,00	0,00	2.154.987,00	0,00	2.154.987,00	0,00	0,00	2.154.987,00	0,00	100,000	
10030199	Outras	500,00	0,00	0,00	0,00	0,00	0,00	0,00	0,00	0,00	0,000	
100307	Estado-Particip.comunitária project.co-financiados	3.592.941,00	0,00	3.745.095,83	0,00	3.745.095,83	0,00	0,00	3.745.095,83	0,00	104,235	
10030701	FEDER	3.592.441,00	0,00	3.626.307,91	0,00	3.626.307,91	0,00	0,00	3.626.307,91	0,00	100,943	
10030709	Outros	500,00	0,00	118.787,92	0,00	118.787,92	0,00	0,00	118.787,92	0,00	23757,584	
11	Activos financeiros	500,00	0,00	0,00	0,00	0,00	0,00	0,00	0,00	0,00	0,000	
1110	Alienação de partes sociais de empresas	500,00	0,00	0,00	0,00	0,00	0,00	0,00	0,00	0,00	0,000	
13	Outras receitas de capital	69.118,00	66.785,00	2.375,00	0,00	2.375,00	0,00	0,00	2.375,00	66.785,00	3,436	
1301	Outras	69.118,00	66.785,00	2.375,00	0,00	2.375,00	0,00	0,00	2.375,00	66.785,00	3,436	
130101	Indemnizações	500,00	0,00	0,00	0,00	0,00	0,00	0,00	0,00	0,00	0,000	
130199	Outras	68.618,00	66.785,00	2.375,00	0,00	2.375,00	0,00	0,00	2.375,00	66.785,00	3,461	
15	Reposições não abatidas nos pagamentos	12.379,93	-12.379,93	12.379,93	0,00	0,00	0,00	0,00	0,00	0,00	0,000	
1501	Reposições não abatidas nos pagamentos	12.379,93	-12.379,93	12.379,93	0,00	0,00	0,00	0,00	0,00	0,00	0,000	
150101	Reposições não abatidas nos pagamentos	12.379,93	-12.379,93	12.379,93	0,00	0,00	0,00	0,00	0,00	0,00	0,000	
Total Receitas Correntes		20.760.325,00	107.675,68	21.671.111,31	0,00	21.671.111,31	3.058,47	3.058,47	21.668.052,84	107.675,68	104,372	
Total Receitas de Capital		6.609.494,00	66.785,00	6.008.704,71	0,00	6.008.704,71	0,00	0,00	6.008.704,71	66.785,00	90,910	
Total de Reposições Não Abatidas		12.379,93	-12.379,93	12.379,93	0,00	0,00	0,00	0,00	0,00	0,00	0,000	
Total das Receitas Orçamentais		27.382.198,93	162.080,75	27.692.195,95	0,00	27.692.195,95	3.058,47	3.058,47	27.676.757,55	174.460,68	101,076	
16	Saldo da gerência anterior	2.688.491,34	0,00	2.688.491,34	0,00	2.688.491,34	0,00	0,00	2.688.491,34	0,00	100,000	
1601	Saldo orçamental	2.688.491,34	0,00	2.688.491,34	0,00	2.688.491,34	0,00	0,00	2.688.491,34	0,00	100,000	
160101	Na posse do serviço	2.688.491,34	0,00	2.688.491,34	0,00	2.688.491,34	0,00	0,00	2.688.491,34	0,00	100,000	
17	Operações extra-orçamentais	894.660,05	0,00	0,00	0,00	0,00	0,00	0,00	0,00	0,00	0,000	
1702	Outras operações de tesouraria	894.660,05	0,00	0,00	0,00	0,00	0,00	0,00	0,00	0,00	0,000	
Total Saldo de Gerência Anterior		3.583.151,39	0,00	2.688.491,34	0,00	2.688.491,34	0,00	0,00	2.688.491,34	0,00	75,031	
Total Geral		30.965.350,32	162.080,75	30.380.687,29	0,00	30.368.307,36	3.058,47	3.058,47	30.365.248,89	174.460,68	98,062	

ORGÃO EXECUTIVO
Em ... de 30 Abril de 2014
Manuel Soares

ORGÃO DELIBERATIVO
Em ... de 30 ABR 2014 de ...
A. I. - - - - -

7.4.1 – EXECUÇÃO ANUAL DAS GRANDES OPÇÕES DO PLANO

Execução Anual das Grandes Opções do Plano

Município de Marco de Canaveses

(designação da subárea local)

Ano: 2013
(unidade: €)

Obj. Prog	Projeto	Designação	Código Classificação Orçamental	Forma de Realiz.	Fonte Financiamento (%)			Datas (Mês/Ano)		Montante Previsto			Montante executado			Nível Execucad Anual (%)	Nível Execução Global (%)
					AC	AA	FC	Início	Fim	Ano	Anos seguintes	Total	Anos Anteriores	Ano	Total		
01		FUNÇÕES GERAIS															
01	111	ADMINISTRAÇÃO GERAL															
01	111	Encargos instalações - Consumos água, saneamento e outros	0102 020201	O				01/2006	12/2017	2.150.952,00	10.766.000,00	12.916.952,00	7.315.408,16	1.898.213,32	9.213.621,48	88,25	45,54
01	111	Aquisição de terrenos-outros	0102 070104	O				01/2007	12/2013	25.000,00	0,00	25.000,00	312.689,65	354,87	313.044,52	1,42	92,70
01	111	Equipamento de Informática	0102 070107	O				01/2009	12/2013	15.000,00	0,00	15.000,00	100.738,12	8.985,66	109.723,78	59,90	94,80
01	111	Software Informático	0102 070108	O				01/2009	12/2013	60.000,00	0,00	60.000,00	48.440,70	22.409,62	70.850,32	37,35	65,34
01	111	Equipamento Básico-Outro	0102 07011002	O				01/2009	12/2013	86.000,00	0,00	86.000,00	421.259,94	62.408,18	483.668,12	72,57	95,35
01	111	Ferramentas e Utensílios	0102 070111	O				01/2009	12/2013	14.000,00	0,00	14.000,00	22.539,28	12.281,11	34.820,39	87,72	95,30
01	111	Equipamento Administrativo	0102 070109	O				01/2009	12/2013	27.000,00	0,00	27.000,00	22.009,10	16.430,46	38.439,56	60,85	78,43
01	111	Equipamento de Transporte	0102 07010602	O				01/2009	12/2015	167.500,00	150.000,00	317.500,00	2.853,91	91.958,20	94.812,11	54,90	29,60
01	111	Reparação e Beneficiação Diversas de Instalações	0102 07010100	O				01/2009	12/2013	387.402,83	0,00	387.402,83	155.580,77	8.135,03	163.715,80	2,10	30,15
01	111	Adaptação de Instalações para Serviços Técnicos Municipais	0102 07010100	E				01/2011	12/2013	28.500,00	0,00	28.500,00	83.923,48	25.543,28	109.466,76	89,63	97,37
01	111	Sistema de Apoio à Modernização Administrativa Municipal															
01	111	Estudos e Projetos	0102 020214	O	15	85		04/2013	12/2014	2.629,13	0,00	2.629,13	0,00	0,00	0,00	0,00	0,00
01	111	Publicidade	0102 020217	O	15	85		04/2013	12/2014	645,75	0,00	645,75	0,00	0,00	0,00	0,00	0,00
01	111	Trabalhos Especializados	0102 020220	O	15	85		04/2013	12/2014	9.861,48	33.333,30	43.194,78	0,00	0,00	0,00	0,00	0,00
01	111	Construções e Beneficiações Diversas	0102 070100	O	15	85		04/2013	12/2014	11.070,00	0,00	11.070,00	0,00	0,00	0,00	0,00	0,00
01	111	Equipamento de Informática	0102 070107	O	15	85		04/2013	12/2014	8.565,33	86.434,00	94.999,33	0,00	0,00	0,00	0,00	0,00
01	111	Software Informático	0102 070108	O	15	85		04/2013	12/2014	2.690,64	113.566,64	116.257,28	0,00	0,00	0,00	0,00	0,00
01	111	Equipamento Administrativo	0102 070109	O	15	85		04/2013	12/2014	2.941,91	0,00	2.941,91	0,00	0,00	0,00	0,00	0,00
01	111	Locação de Material de Transporte	0102 020206	O				01/2013	12/2017	25.000,00	100.000,00	125.000,00	0,00	5.193,15	5.193,15	20,77	4,15
01	111	Locação de Outros Bens	0102 020208	O				01/2013	12/2017	62.500,00	300.000,00	362.500,00	0,00	59.302,19	59.302,19	94,88	16,36
01	111	Combustíveis e lubrificantes															
01	111	Aquisição de Gasóleo	0102 02010202	O				01/2013	12/2017	281.000,00	1.104.000,00	1.385.000,00	892.684,18	230.994,99	1.123.679,17	82,20	49,33
01	111	Aquisição de combustíveis - Outros	0102 02010299	O				01/2013	12/2017	299.000,00	1.004.000,00	1.303.000,00	0,00	236.786,91	236.786,91	79,19	18,17
								Totais do Programa 111:		3.667.259,07	13.657.333,94	17.324.593,01	9.378.127,29	2.678.996,97	12.057.124,26	73,05	45,15
01	120	SEGURANÇA E ORDEM PÚBLICAS															
01	120	Adap. Edif. Posto GNR de Alp. e Matos-Construção e Mobiliário	0102 070100	E	15	85		04/2013	12/2014	3.214,00	48.945,71	52.159,71	0,00	0,00	0,00	0,00	0,00
01	120	Adap. Edif. Posto GNR de Alp. e Matos-Arranjos Exteriores, AVAC, Equipamento, ITED, REestruturada e Minfomático	0102 070100	E	15	85		04/2013	12/2014	60.077,00	140.382,68	200.459,68	0,00	0,00	0,00	0,00	0,00
								Totais do Programa 120:		63.291,00	189.328,39	252.619,39	0,00	0,00	0,00	0,00	0,00
01	121	PROTEÇÃO CIVIL E LUTA CONTRA INCÊNDIOS															
01	121	Protocolo de colaboração (A.H. Bombeiros Vol. Marco Cana)-Desp corrente	0102 040701	O				01/2010	12/2014	48.000,00	48.000,00	96.000,00	156.000,00	48.000,00	204.000,00	100,00	80,95
								Totais do Programa 121:		48.000,00	48.000,00	96.000,00	156.000,00	48.000,00	204.000,00	100,00	80,95
								Totais do Objetivo 01:		3.778.550,07	13.894.662,33	17.673.212,40	9.534.127,29	2.726.996,97	12.281.124,26	72,17	45,07

Execução Anual das Grandes Opções do Plano

Município de Marco de Canaveses

Ano: 2013

(designação da autarquia local)

(unidade: €)

Obj. Prog	Projeto	Designação	Código Classificação Orçamental	Forma de Realiz.	Fonte Financiamento (%)			Montante Previsto			Montante executado			Nível Execução Anual (%)	Nível Execução Global (%)
					AC	AA	FC	Ano	Anos seguintes	Total	Anos Anteriores	Ano	Total		
FUNÇÕES SOCIAIS															
02	211	ENSINO NÃO SUPERIOR													
02	211	2006/5003	0102 040701	0				18.000,00	18.000,00	18.000,00	72.000,00	18.000,00	90.000,00	100,00	83,33
		Centro de Atividades Ocupacionais (CERCIMARCO)													
02	211	2007/5002		O				100,00	100,00	1.025,00	0,00	0,00	0,00	0,00	0,00
		Universidade Sénior do Marco-Despesas Correntes													
02	211	2007/50021	0102 020108	O				100,00	100,00	1.275,00	0,00	0,00	0,00	0,00	0,00
		Material de Escritório													
02	211	2007/50022	0102 020225	O				100,00	100,00	2.999.900,00	0,00	0,00	0,00	0,00	0,00
		Serviços Específicos de Educação													
02	211	2008/19	0102	E				100,00	100,00	249.900,00	0,00	0,00	0,00	0,00	0,00
		Construção EB1 - Rio de Galinhas													
02	211	2008/20	0102	E				100,00	100,00	249.900,00	0,00	0,00	0,00	0,00	0,00
		Ampliação/Requalificação EB1 Feira Nova - Ariz													
02	211	2008/22	0102	E				100,00	100,00	499.900,00	0,00	0,00	0,00	0,00	0,00
		Ampliação/Requalificação EB1 S. Sebastião - Penhalonga													
02	211	2008/23	0102	E				100,00	100,00	49.900,00	0,00	0,00	0,00	0,00	0,00
		Requalificação EB1 e JI Gandra - V. Douro													
02	211	2008/24	0102	E				100,00	100,00	149.900,00	0,00	0,00	0,00	0,00	0,00
		Ampliação/Requalificação EB1 Cruzeiro - Torrão													
02	211	2008/25	0102	E				100,00	100,00	274.900,00	0,00	0,00	0,00	0,00	0,00
		Ampliação/Requalificação EB1 Picota - Tuias													
02	211	2008/26	0102	E				100,00	100,00	299.900,00	0,00	0,00	0,00	0,00	0,00
		Ampliação/Requalificação EB1 Esperança - V O Aliv													
02	211	2008/27	0102	E				100,00	100,00	249.900,00	0,00	0,00	0,00	0,00	0,00
		Ampliação/Requalificação EB1 e JI. Gouveia V O Aliviada													
02	211	2008/28	0102	E				100,00	100,00	249.900,00	0,00	0,00	0,00	0,00	0,00
		Ampliação/Requalificação EB1 Lordelo - Vila B Quires													
02	211	2008/29	0102	E				100,00	100,00	249.900,00	0,00	0,00	0,00	0,00	0,00
		Ampliação/Requalificação EB1 Vale do Covo - Alpendurada e Malos													
02	211	2008/30	0102	E				100,00	100,00	149.900,00	0,00	0,00	0,00	0,00	0,00
		Ampliação/Requalificação EB1 Seara - Paços de Gaião													
02	211	2008/31	0102	E				100,00	100,00	149.900,00	0,00	0,00	0,00	0,00	0,00
		Ampliação/Requalificação EB1 e JI Barroca - Rio de Galinhas													
02	211	2008/32	0102	E				100,00	100,00	74.900,00	0,00	0,00	0,00	0,00	0,00
		Requalificação da EB1 Ladrão - Tabuado													
02	211	2008/33	0102	E				100,00	100,00	49.900,00	0,00	0,00	0,00	0,00	0,00
		Requalificação EB1 e JI Livração - Toutosa													
02	211	2008/34	0102	E				100,00	100,00	149.900,00	0,00	0,00	0,00	0,00	0,00
		Ampliação/Requalificação EB1 Igreja - Vila B Quires													
02	211	2008/35	0102	E				100,00	100,00	249.900,00	0,00	0,00	0,00	0,00	0,00
		Ampliação/Requalificação EB1 Carreira - Avesadas													
02	211	2008/36	0102	E				100,00	100,00	249.900,00	0,00	0,00	0,00	0,00	0,00
		Ampliação/Requalificação EB1 e JI Fontelas - Consilance													
02	211	2008/38		E				100,00	100,00	1.827.242,00	0,00	0,00	0,00	0,00	0,00
		Construção do Centro Escolar - Soalhões													
02	211	2008/38 1	0102	E				107.500,00	107.500,00	0,00	322.500,00	107.500,00	430.000,00	100,00	100,00
		Obra e Arranjos Exteriores													
02	211	2008/38 2	0102 07010101	O				107.500,00	107.500,00	0,00	0,00	0,00	0,00	0,00	0,00
		Aquisição do Terreno para a Construção do Centro Escolar de Soalhões													
02	211	2009/1		E				47.900,00	47.900,00	0,00	1.831.829,59	46.551,15	1.878.380,74	97,18	99,93
		Construção Centro Escolar de Vila Boa do Bispo													
02	211	2009/1 1	0102	E				10.017,98	10.017,98	0,00	9.459,96	10.017,35	19.477,35	99,99	100,00
		Obra e Arranjos Exteriores													
02	211	2009/1 3	0102 020120	O				1,00	1,00	0,00	51.921,38	0,00	51.921,38	0,00	100,00
		Material													
02	211	2009/1 4	0102 07011002	O				2.096,38	2.096,38	0,00	27.448,56	2.096,38	29.546,94	100,00	100,00
		Mobiliário													
02	211	2009/1 5	0102 070107	O				7.995,00	7.995,00	0,00	0,00	7.995,00	7.995,00	100,00	100,00
		Equipamento Informático													
02	211	2009/1 6	0102 020214	O				1,00	1,00	1.889.900,00	0,00	0,00	0,00	0,00	0,00
		Projecto de Arquitectura													
02	211	2009/2		E				1,00	1,00	1.889.900,00	0,00	0,00	0,00	0,00	0,00
		Construção Centro Escolar de Fornos													
02	211	2009/2 1	0102	E				1,00	1,00	61.640,00	0,00	0,00	0,00	0,00	0,00
		Obra e Arranjos Exteriores													
02	211	2009/2 2	0102 020220	O				1,00	1,00	61.640,00	0,00	0,00	0,00	0,00	0,00
		Fiscalização													
02	211	2009/2 3	0102 020120	O				1,00	1,00	15.740,00	0,00	0,00	0,00	0,00	0,00
		Material													

Execução Anual das Grandes Opções do Plano

Município de Marco de Canaveses

(designação da autarquia local)

Ano: 2013
(unidade: €)

Obj. Prog	Projeto	Designação	Código Classificação Orçamental	Forma de Realiz.	Fonte Financiamento (%)			Datas (Mês/Ano)		Montante Previsto			Montante executado			Nível Execução Anual (%)	Nível Execução Global (%)
					AC	AA	FC	Início	Fim	Ano	Anos seguintes	Total	Ano	Anos Anteriores	Total		
02	FUNÇÕES SOCIAIS																
02 211	ENSINO NÃO SUPERIOR																
02 211 2009/2	4	Mobiliário	0102 07011002	O				01/2009	12/2014	1,00	63.644,00	0,00	0,00	0,00	0,00	0,00	0,00
02 211 2009/2	5	Equipamento Informático	0102 070107	O				01/2009	12/2014	1,00	14.600,00	0,00	0,00	0,00	0,00	0,00	0,00
02 211 2009/2	6	Projecto de Arquitectura	0102 020214	O				01/2009	12/2014	20.600,04	7.800,00	31.200,00	0,00	0,00	31.200,00	0,00	52,35
02 211 2009/12		Requalificação do Parque Escolar															
02 211 2009/12	1	Reparação de Edifícios Escolares-Empreitada	0102 0701070201	E				01/2009	12/2013	75.000,00	0,00	8.272,15	68.419,23	76.691,38	91,23	92,10	
02 211 2009/12	2	Reparação de Edifícios Escolares-Administração Directa	0102 020121	O				01/2009	12/2014	25.000,00	42.500,00	4.984,20	8.613,00	13.597,20	34,45	18,76	
02 211 2009/14		Projecto Escola Feliz															
02 211 2009/14	2	Material de educação	0102 020120	O				01/2009	12/2014	5,00	18.695,00	55.766,99	0,00	55.766,99	0,00	74,89	
02 211 2011/2		Plano Nacional de Leitura- Ler +															
02 211 2011/2	3	Aquisição de Livros p/ Bibliotecas das escolas	0102 020120	O				01/2011	12/2013	6.950,00	0,00	6.919,36	2.543,73	9.463,09	36,60	68,23	
								Totais do Programa 211:		323.072,40	10.310.361,00	2.422.302,19	271.737,88	2.694.040,07	84,11	20,63	
02 212	SERVIÇOS AUXILIARES DE ENSINO																
02 212 2006/5004		Transportes Escolares	0102 020210	O				01/2005	12/2017	1.052.000,00	5.931.000,00	4.978.200,37	788.109,81	5.766.310,18	74,92	48,21	
02 212 2006/5005		Acordo de cooperação (Releições e outras despesas correntes)	0102 04050102	O				01/2005	12/2017	1.658.055,84	6.819.597,00	6.350.478,14	1.534.692,83	7.885.170,97	92,56	53,18	
02 212 2007/5003		Programa Generalização Actividades Enriquecimento Curricular															
02 212 2007/50031		Acordos de colaboração celebrados	0102 020220	O	100			01/2007	12/2014	145.897,95	120.000,00	1.467.631,12	125.670,97	1.593.302,09	86,14	91,91	
02 212 2007/50032		Encargos com pessoal	0102 010107	O	100			01/2007	12/2014	66.600,00	141.000,00	370.958,10	60.442,26	431.400,36	90,75	74,56	
02 212 2007/50033		Acordos de colaboração - Transferências	0102 040701	O	100			01/2007	12/2014	136.138,37	180.000,00	0,00	117.002,28	117.002,28	85,94	37,01	
02 212 2007/50034		Outras despesas correntes	0102 020121	O	100			01/2007	12/2014	2.500,00	2.500,00	25.680,81	0,00	25.680,81	0,00	83,70	
02 212 2007/5011		Ação Social Escolar ao 1.º CEB	0102 040802	O				01/2007	12/2014	60.000,00	60.000,00	228.155,80	52.097,20	280.253,00	86,83	80,50	
02 212 2013/5001		Componente de Apoio à Família Prolongamento-JI	0102 020220	O				01/2013	12/2014	14.843,72	35.000,00	1.467.631,12	10.135,82	1.477.766,94	68,28	97,38	
02 212 2013/5002		Forn. Refeições JI/EB1-Aquisição Serviços	0102 020220	O				01/2013	12/2014	107.146,59	145.000,00	0,00	101.810,37	101.810,37	95,02	40,38	
02 212 2013/5006		Forn. Refeições JI/EB1 - Protocolos	0102 040701	O				01/2013	12/2014	41.674,00	55.600,00	0,00	30.482,35	30.482,35	73,14	31,34	
								Totais do Programa 212:		3.284.856,47	13.489.697,00	14.888.735,46	2.820.443,89	17.709.179,35	85,86	55,93	
02 232	AÇÃO SOCIAL																
02 232 2006/5017		Comparticipação, Transf. verbas - Acção Social - Despesas Capital	0102 080701	O				01/2005	12/2013	70.000,00	0,00	267.500,00	70.000,00	337.500,00	100,00	100,00	
02 232 2008/5001		Compart. Transf. verbas - Acção Social - Transf. Cap (Centros Dia/Convívio e outras)	0102 08050102	O				01/2008	12/2013	23.334,00	0,00	48.166,66	0,00	48.166,66	0,00	67,37	
02 232 2009/4		Reabilitação e Refuncionalização de Equipamento/Marco-Fórum 21															
02 232 2009/4	1	Obra de Reabilitação Física da Casa do Povo de Fornos para Espaço Marco	0102 0701070201	O				01/2009	12/2013	430.844,00	0,00	430.844,00	410.988,35	410.988,35	95,39	95,39	
02 232 2009/4	2	Centro de Recursos com Necessidades Educativas Especiais															
02 232 2009/4	2/1	Equipamento Administrativo	0102 070109	O				01/2009	12/2013	400,00	0,00	0,00	0,00	0,00	0,00	0,00	
02 232 2009/4	3	Aquisição de Equipamento para Valências a Disponibilizar no Espaço Marco															
02 232 2009/4	3/1	Equipamento Básico	0102 07011002	O				01/2009	12/2013	87.384,00	0,00	87.384,00	60.586,07	60.586,07	69,33	69,33	

Execução Anual das Grandes Opções do Plano

Município de Marco de Canaveses

(designação da autarquia local)

Ano: 2013

(unidade: €)

Obj. Prog	Projeto	Designação	Código Classificação Orçamental	Forma de Realiz.	Fonte Financiamento (%)			Datas (Mês/Ano)		Montante Previsto			Montante executado			Nível Execução Anual (%)	Nível Execução Global (%)
					AC	AA	FC	Início	Fim	Ano	Anos seguintes	Total	Anos Anteriores	Ano	Total		
02		FUNÇÕES SOCIAIS															
02	232	AÇÃO SOCIAL															
02	232	2009/4 3/2	0102 070108	O				01/2009	12/2013	1.500,00	0,00	0,00	0,00	666,66	666,66	44,44	44,44
02	232	2009/16	0102 070109	E	25	75		01/2009	12/2014	100,00	199.900,00	0,00	0,00	0,00	0,00	0,00	0,00
02	232	2009/5001	0102 020121	0				01/2009	12/2014	5.000,00	20.000,00	0,00	0,00	3.380,00	3.380,00	0,00	11,91
02	232	2010/5001															
02	232	2010/50012	0102 020121	O				01/2010	12/2013	8.000,00	0,00	0,00	0,00	4.832,01	2.434,39	30,43	56,63
02	232	2013/5007															
02	232	2013/50071	0102 020225	O				01/2013	12/2013	5,00	0,00	0,00	0,00	0,00	0,00	0,00	0,00
02	232	2013/50072	0102 020121	O				01/2013	12/2013	5,00	0,00	0,00	0,00	0,00	0,00	0,00	0,00
								Totais do Programa 232:			219.900,00	0,00	0,00	323.878,67	544.675,47	86,93	74,21
02	242	ORDENAMENTO DO TERRITÓRIO															
02	242	2006/5009	0102 08050102	O				01/2005	12/2014	9.050,00	398.832,00	0,00	0,00	48.338,50	7.950,00	87,85	12,34
02	242	2008/42	0102 070109	E				01/2008	12/2013	92.051,48	0,00	0,00	0,00	29.200,13	29.200,13	31,72	31,72
02	242	2008/44	0102 070109	E				01/2008	12/2013	1,00	0,00	0,00	0,00	139.777,22	139.777,22	0,00	100,00
02	242	2009/3															
02	242	2009/3 1	0102 070109	E	20	80		01/2009	12/2013	1.805.155,00	0,00	0,00	0,00	479.169,53	1.734.818,50	96,10	96,92
02	242	2009/3 2	0102 070109	E	20	80		01/2009	12/2013	257.541,00	0,00	0,00	0,00	203.315,47	238.985,11	92,79	95,97
02	242	2009/3 3	0102 070109	E	20	80		01/2009	12/2013	663.469,00	0,00	0,00	0,00	648.845,50	648.845,50	97,80	97,80
02	242	2009/3 5	0102 020220	O	20	80		01/2009	12/2013	41.349,00	0,00	0,00	0,00	39.067,87	44.649,00	94,48	95,14
02	242	2012/1															
02	242	2012/1 1	0102 020220	O	20	80		01/2012	12/2013	62.626,00	0,00	0,00	0,00	6.762,54	60.862,86	97,18	97,46
02	242	2012/1 2	0102 020220	O	20	80		01/2012	12/2013	39.101,00	0,00	0,00	0,00	2.084,10	39.027,90	99,81	99,82
02	242	2012/1 3	0102 020217	O	20	80		01/2012	12/2013	5.050,00	0,00	0,00	0,00	0,00	0,00	0,00	0,00
02	242	2012/1 4	0102 020217	O	20	80		01/2012	12/2013	1.850,00	0,00	0,00	0,00	0,00	0,00	0,00	0,00
02	242	2012/1 5	0102 070108	O	20	80		01/2012	12/2013	17.835,00	0,00	0,00	0,00	88.658,40	104.815,43	90,59	98,42
								Totais do Programa 242:			2.995.078,48	398.832,00	0,00	973.656,89	2.814.914,90	93,98	86,74
02	243	SANEAMENTO															
02	243	2013/7	0102 070109	E	20	80		01/2013	12/2014	1,00	0,00	0,00	0,00	0,00	0,00	0,00	0,00
02	243	2013/8	0102 070109	E	20	80		01/2013	12/2014	91.600,00	0,00	0,00	0,00	0,00	0,00	0,00	0,00
02	243	2013/9	0102 070109	E	20	80		01/2013	12/2014	1,00	0,00	0,00	0,00	0,00	0,00	0,00	0,00
02	243	2013/10	0102 070109	E	20	80		01/2013	12/2014	1,00	0,00	0,00	0,00	0,00	0,00	0,00	0,00
02	243	2013/11	0102 070109	E	20	80		01/2013	12/2014	1,00	0,00	0,00	0,00	0,00	0,00	0,00	0,00
02	243	2013/12	0102 070109	E	20	80		01/2013	12/2014	1,00	0,00	0,00	0,00	0,00	0,00	0,00	0,00
02	243	2013/13	0102 070109	E	20	80		01/2013	12/2014	182.367,00	37.100,00	0,00	0,00	37.101,00	106.597,89	58,45	50,64
								Totais do Programa 243:			350.000,00	37.100,00	0,00	330.276,01	436.873,90	58,45	50,64

Execução Anual das Grandes Opções do Plano

Município de Marco de Canaveses

Ano: 2013

(unidade: €)

(designação da autarquia local)

Obj. Prog.	Projeto	Ano / Nº Ação	Designação	Código Classificação Orçamental	Forma de Realiz.	Fonte Financiamento (%)			Datas (Mês/Ano)		Montante Previsto			Montante executado			Nível Execução Anual (%)	Nível Execução Global (%)
						AC	AA	FC	Início	Fim	Ano	Anos seguintes	Total	Ano	Anos Anteriores	Total		
02			FUNÇÕES SOCIAIS															
02	243		SANEAMENTO															
02	243	2013/14	Construção de Estações Elevatórias de Águas Residuais da Área Municipal (Tuias, Sande, penhalonga e Avessadas)	0102 07010102014	E	20	80	80	01/2013	12/2014	139.000,00	0,00	0,00	138.476,88	0,00	138.476,88	99,62	99,62
02	243	2013/15	Vila Boa de Quires (Romanselhas, Avessões, Torre)	0102 07010102014	E	20	80	80	01/2013	12/2014	140.476,50	0,00	0,00	27.713,70	0,00	27.713,70	19,73	19,73
02	243	2013/16	Rede de Saneamento e Abastecimento de Água	0102 07010102014	E	20	80	80	01/2013	12/2014	132.341,00	0,00	0,00	27.454,00	0,00	27.454,00	20,74	20,74
02	243	2013/17	Rede de Ramalhães-Soalhães e Certarilha-Rio de Galinhas	0102 07010102014	E	20	80	80	01/2013	12/2014	1,00	0,00	0,00	0,00	0,00	0,00	0,00	0,00
02	243	2013/18	Rede de St. Isidoro	0102 07010102014	E	20	80	80	01/2013	12/2014	1,00	0,00	0,00	0,00	0,00	0,00	0,00	0,00
02	243	2013/18	Rede de Lages-Vila Boa do Bispo	0102 07010102014	E	20	80	80	01/2013	12/2014	1,00	0,00	0,00	0,00	0,00	0,00	0,00	0,00
02	244		Totais do Programa 243:															
02	244		685.791,50															
02	244		387.100,00															
02	244		1.072.891,50															
02	244		330.276,01															
02	244		300.242,47															
02	244		630.518,48															
02	244		43,78															
02	244		44,94															
02	244		49.537,00															
02	244	2012/5003	Participação, Transferência de Verbas-Despesas de Capital	0102 08050102	O				01/2012	12/2014	50,037,00	0,00	0,00	0,00	0,00	0,00	0,00	0,00
02	244	2013/4	Construção de Conduta Elevatória (AA) ETA - Maria Gil	0102 07010102014	E	20	80	80	01/2013	12/2014	90.654,96	545.000,00	0,00	90.654,96	0,00	90.654,96	100,00	14,26
02	244		Totais do Programa 244:															
02	244		91.154,96															
02	244		594.537,00															
02	244		685.691,96															
02	244		90.654,96															
02	244		90.654,96															
02	244		99,45															
02	244		13,22															
02	245		RESÍDUOS SÓLIDOS															
02	245	2006/5011	Entrega e Recepção R.S.U e Recol Select Valor, Trat0102 020202 e Destino Final	0102 020202	O				01/2006	12/2017	768.378,00	3.642.674,00	0,00	654.377,66	2.889.780,09	3.544.157,75	85,16	48,54
02	245	2006/5012	Recolha e Transporte de R.S.U e Lavagem e Desinf. de Contentores	0102 020202	O				01/2005	12/2017	1.321.915,83	5.455.048,00	0,00	1.135.915,83	3.724.638,03	4.860.553,86	85,93	46,28
02	245		Totais do Programa 245:															
02	245		2.090.293,83															
02	245		9.097.722,00															
02	245		11.188.015,83															
02	245		1.790.293,49															
02	245		8.404.711,61															
02	245		85,65															
02	245		47,21															
02	246		PROTECÇÃO MEIO AMBIENTE E CONSERVAÇÃO															
02	246	2006/5013	Participação, Transf verbas-Cemitérios, Capelas e Mortu e outras	0102 08050102	O				01/2006	12/2013	79.000,00	0,00	0,00	24.500,00	0,00	340.500,00	31,01	86,20
02	246	2008/45	Ampliação do Cemitério Municipal de Fornos	0102 07010412	E				01/2008	12/2014	114.005,00	176.514,00	0,00	38.685,48	0,00	38.685,48	33,93	13,32
02	246		Totais do Programa 246:															
02	246		193.005,00															
02	246		176.514,00															
02	246		369.519,00															
02	246		63.185,48															
02	246		379.185,48															
02	246		32,74															
02	246		55,31															
02	251		CULTURA															
02	251	2006/6	Pavilhão multiusos															
02	251	2006/6	Execução do Projecto e Estudos Técnicos	0102 07010102014	O				01/2006	12/2014	100,00	25.103,00	0,00	0,00	0,00	0,00	0,00	
02	251	2006/5014	Participação, Transf verbas-Dinamização cultural-Despesas Corrente	0102 040701	O				01/2005	12/2014	45.000,00	45.000,00	0,00	34.850,00	427.352,79	462.202,79	77,44	89,94
02	251	2006/5015	Participação, Transf verbas-Dinamização cultural-Despesas Capital	0102 080701	O				01/2005	12/2014	10.000,00	10.000,00	0,00	10.000,00	44.863,11	54.863,11	100,00	84,58
02	251	2008/15	Casa dos Arcos															
02	251	2008/15	Museu Etnográfico	0102 07010102013	E				01/2008	12/2013	100,00	0,00	0,00	0,00	0,00	0,00	0,00	
02	251	2008/15	Museu do Vinho Verde	0102 07010102013	E				01/2008	12/2013	100,00	0,00	0,00	0,00	0,00	0,00	0,00	
02	251	2009/5004	Festas do Marco-Festival Anho Assado c/ Arroz Forno e Feira das Colectividades	0102 020121	O	40	60	60	01/2009	12/2013	2.500,00	0,00	0,00	300,93	0,00	300,93	0,00	10,74
02	251	2009/50042	Aquisição de bens	0102 020225	O	40	60	60	01/2009	12/2013	1.000,00	0,00	0,00	2.928,00	553,50	3.481,50	55,35	88,63
02	251	2009/5005	Festas do Marco - Feira do Artesanato, Gastronomia e Vinhos															
02	251	2009/50051	Aquisição de bens	0102 020121	O	40	60	60	01/2009	12/2013	2.500,00	0,00	0,00	2.168,97	10,96	2.179,93	0,44	46,89

Execução Anual das Grandes Opções do Plano

Município de Marco de Canaveses

(designação da autarquia local)

Ano: 2013
(unidade: €)

Obj. Prog	Projeto	Designação	Código Classificação Orçamental	Forma de Realiz	Fonte Financiamento (%)			Datas (Mês/Ano)		Montante Previsto			Montante executado			Nível Execução Global (%)
					AC	AA	FC	Início	Fim	Ano	Anos seguintes	Total	Anos Anteriores	Ano	Total	
02		FUNÇÕES SOCIAIS														
02	251	CULTURA														
02	251	2009/50052	0102 020225	O	40	60	01/2009	12/2013	77.100,00	0,00	104.739,86	56.807,31	161.547,17	73,68	88,84	
02	251	2010/5007														
02	251	2010/50071	0102 020225	O			01/2010	12/2013	1.500,00	0,00	5.929,98	1.213,00	7.142,98	80,87	96,14	
02	251	2010/50072	0102 020121	O			01/2010	12/2013	1.500,00	0,00	576,00	59,00	635,00	3,93	30,59	
02	251	2011/6														
02	251	2011/6 1	0102 020225	E	20	80	01/2011	12/2014	100,00	304.338,00	0,00	0,00	0,00	0,00	0,00	
02	251	2011/6 2	0102 0701002	O	20	80	01/2011	12/2014	100,00	141.436,00	0,00	0,00	0,00	0,00	0,00	
02	251	2011/6 3	0102 020225	O	20	80	01/2011	12/2014	100,00	59.322,00	0,00	0,00	0,00	0,00	0,00	
02	251	2011/6 4	0102 020121	O	20	80	01/2011	12/2014	3.885,00	229.099,00	0,00	3.582,99	3.582,99	97,23	1,54	
02	251	2011/6 5	0102 010107	O	20	80	01/2011	12/2014	100,00	35.736,00	0,00	0,00	0,00	0,00	0,00	
02	252		Totais do Programa 251:													
02	252	2003/28							145.485,00	849.934,00	588.859,64	107.076,76	695.936,40	73,60	43,93	
02	252	2003/28 2	0102 0701002	E	70	30	01/2007	12/2013	60.000,00	0,00	0,00	0,00	0,00	0,00	0,00	
02	252	2003/32	0102 0701002	E			01/2003	12/2013	371.700,00	0,00	808.964,89	336.111,10	1.145.075,99	90,43	96,99	
02	252	2006/5016	0102 080701	O			01/2005	12/2014	42.310,00	622.953,00	202.364,00	12.500,00	214.864,00	29,54	24,76	
02	252	2006/5020	0102 040701	O			01/2005	12/2014	190.000,00	195.000,00	1.110.102,16	187.090,66	1.297.192,82	98,47	86,76	
02	252	2010/3														
02	252	2010/3 1	0102 0701002	O			01/2010	12/2013	2.600,00	0,00	2.522,73	0,00	2.522,73	0,00	49,25	
02	252	2010/3 2	0102 020120	O			01/2010	12/2013	2.000,00	0,00	0,00	0,00	0,00	0,00	0,00	
02	252	2010/4	0102 0701002	E			01/2010	12/2014	5.000,00	5.000,00	0,00	0,00	0,00	0,00	0,00	
02	252	2010/6	0102 0701002	E			01/2010	12/2014	100,00	1.999.900,00	0,00	0,00	0,00	0,00	0,00	
02	252	2010/5008														
02	252	2010/50081	0102 020225	O			01/2010	12/2013	1,00	0,00	922,50	0,00	922,50	0,00	99,89	
02	252	2010/50082	0102 020121	O			01/2010	12/2013	1,00	0,00	2.451,90	0,00	2.451,90	0,00	99,96	
02	252	2012/5002	0102 020121	A			01/2012	12/2013	1,00	0,00	0,00	0,00	0,00	0,00	0,00	
02	252	2013/1														
02	252	2013/1 1	0102 0701002	E	40	60	01/2013	12/2014	148.811,95	74.900,00	0,00	54.903,71	54.903,71	37,40	24,76	
02	252	2013/1 2	0102 0701002	O	40	60	01/2013	12/2014	56.148,89	49.900,00	0,00	20.834,97	20.834,97	37,11	19,65	
02	252	2013/2														
02	252	2013/2 1	0102 0701002	E	40	60	01/2013	12/2014	37.305,75	49.900,00	0,00	29.919,37	29.919,37	80,20	34,31	
02	252	2013/2 2	0102 0701002	O	40	60	01/2013	12/2014	70.749,58	69.900,00	0,00	59.493,16	59.493,16	84,09	42,30	
02	252		Totais do Programa 252:													
02	252								984.729,17	3.067.453,00	2.127.328,18	700.852,97	2.828.181,15	71,17	45,77	

Execução Anual das Grandes Opções do Plano

Município de Marco de Canaveses

Ano: 2013
(unidade: €)

(designação da autarquia local)

Obj. Prog	Projeto	Designação	Código Classificação Orçamental	Forma de Realiz.	Fonte Financiamento (%)			Datas (Mês/Ano)		Montante Previsto			Montante executado			Nível Execução Global (%)		
					AC	AA	FC	Início	Fim	Ano	Anos seguintes	Total	Ano	Anos Anteriores	Total	Annual (%)	Total	
02		FUNÇÕES SOCIAIS																
02	253	OUTRAS ACTIVIDADES CÍVICAS E RELIGIOSAS																
02	253	2006/5018																
02	253	2006/50181	0102 020108	O				01/2006	12/2013	100,00	0,00	0,00	0,00	0,00	0,00	0,00	0,00	0,00
02	253	2006/50182	0102 020220	O				01/2006	12/2013	100,00	0,00	0,00	0,00	0,00	0,00	0,00	0,00	0,00
02	253	2008/5003	0102 080701	0				01/2008	12/2014	79.300,00	26.556,00	74.777,34	79.284,05	154.061,39	99,98	85,29		
								Totais do Programa 253:		79.500,00	26.556,00	74.777,34	79.284,05	154.061,39	99,73	85,20		
								Totais do Objectivo 02:		11.499.538,81	38.618.606,00	50.118.144,81	9.583.362,32	38.243.594,82	83,34	48,55		

Execução Anual das Grandes Opções do Plano

Município de Marco de Canaveses

Ano: 2013

(unidade: €)

(designação da autarquia local)

Obj. Prog	Projeto	Ano / Nº / Ação	Designação	Codigo Classificação Orçamental	Forma de Realiz	Fonte Financiamento (%)			Datas (Mês/Ano)		Montante Previsto			Montante executado			Nível Execucad Anual (%)	Nível Execução Global (%)
						AC	AA	FC	Início	Fim	Ano	Anos seguintes	Total	Anos Anteriores	Ano	Total		
03			FUNÇÕES ECONÓMICAS															
03	320		INDÚSTRIA E ENERGIA															
03	320	2008/13	Rede de iluminação pública na área do Concelho															
03	320	2008/13	1 Eficiência Energética da Iluminação Pública	0102 07030301	E	30	70		06/2011	05/2013	245.300,00	0,00	16.344,42	206.028,43	222.372,85	83,99	84,99	
03	320	2008/13	2 Eficiência Energética - Ambiental nas Piscinas Municipais e Pavilhão	0102 07030301	E	30	70		01/2011	12/2014	209.949,00	1,00	0,00	0,00	0,00	0,00	0,00	
03	320	2008/13	3 Outras Beneficiações na Iluminação Pública no Concelho	0102 07030301	E				01/2008	12/2014	20.700,00	45.000,00	0,00	9.627,45	9.627,45	46,51	14,65	
									Totais do Programa 320:		266.001,00	254.949,00	520.950,00	16.344,42	215.655,88	232.000,30	81,07	43,18
03	331		TRANSPORTES RODOVIÁRIOS															
03	331	2003/60	Viadutos, arruamentos e obras complementares	0102 07030301	O				01/2002	12/2014	475.865,66	300.000,00	544.610,16	294.595,30	839.205,46	61,91	63,55	
03	331	2003/61	Construção passeios na área do Concelho	0102 07030302	E				01/2002	12/2013	1,00	0,00	853,41	0,00	853,41	0,00	99,88	
03	331	2003/122	Sinalização e Trânsito	0102 07010409	O				01/2002	12/2013	23.500,00	0,00	60.611,79	14.483,66	75.095,45	61,63	89,28	
03	331	2006/5001	Participação, Transferências verbas - Juntas de Freguesia	0102 08050102	O				01/2005	12/2014	40.000,00	2.033.516,00	441.428,00	35.000,00	476.428,00	87,50	18,94	
03	331	2013/19	Alarg. e Repav. da Estrada de Esperança a Gouveia	0102 07030302	E				01/2013	12/2014	132.873,86	250.000,00	0,00	132.873,86	132.873,86	100,00	34,70	
									Totais do Programa 331:		672.240,52	2.583.516,00	3.255.756,52	1.047.503,36	476.952,82	1.524.456,18	70,95	35,43
03	342		TURISMO															
03	342	2009/27	Dinamização dos Postos de Turismo - Rede Interactiva		O				01/2009	12/2014	2.500,00	12.500,00	0,00	0,00	0,00	0,00	0,00	0,00
03	342	2009/27	1 Aquisição de serviços	0102 020121	O	40	60		01/2009	12/2013	5.000,00	0,00	8.570,33	0,00	8.570,33	0,00	63,15	
03	342	2009/27	3 Estudos e Projectos	0102 020214	O				Totais do Programa 342:		7.500,00	12.500,00	8.570,33	0,00	8.570,33	0,00	30,00	
									Totais do Objetivo 03:		945.741,52	2.850.965,00	3.796.706,52	1.072.418,11	692.608,70	1.765.026,81	73,23	36,25

Execução Anual das Grandes Opções do Plano

Município de Marco de Canaveses

Ano: 2013

(unidade: €)

(designação da autarquia local)

Obj. Prog	Projeto	Ano / N.º Ação	Designação	Código Classificação Orçamental	Forma de Realiz.	Fonte Financiamento (%)			Datas (Mês/Ano)		Montante Previsto			Montante executado			Nível Execucad Anual (%)	Nível Execução Global (%)
						AC	AA	FC	Ano	Anos seguintes	Total	Ano	Anos Anteriores	Total				
04			OUTRAS FUNÇÕES															
04	410		OPERAÇÕES DA DÍVIDA AUTÁRQUICA															
04	410	2009/5007	Transferências de capital para instituições	0102.08050108	0				01/2009	12/2013	100,00	0,00	0,00	0,00	0,00	0,00	0,00	0,00
			Totais do Programa 410:						100,00		100,00	0,00	0,00	0,00	0,00	0,00	0,00	0,00
04	420		TRANSFERÊNCIAS ENTRE ADMINISTRAÇÕES															
04	420	2007/5008	Compart. do Município no Pacto de Promoção do Baixo Tâmega	0102.04050104	0				01/2007	12/2014	54.335,00	59.335,00	113.670,00	49.718,30	214.616,14	264.334,44	91,50	80,52
04	420	2007/50081	Participação nos projectos da A.M.B.T - Despesas Correntes	0102.08050104	0				01/2007	12/2013	23.559,00	0,00	23.559,00	18.430,52	24.319,96	42.750,48	78,23	89,29
04	420	2007/50082	Participação nos projectos da A.M.B.T - Despesas de Capital	0102.08050104	0				01/2007	12/2013	250,00	0,00	250,00	0,00	0,00	0,00	0,00	0,00
04	420	2007/50083	Participação nos projectos da A.D.R.E.D.T. - Despesas Correntes	0102.04050104	0				01/2009	12/2013	1.005,00	0,00	1.005,00	0,00	10.300,00	10.300,00	0,00	91,11
04	420	2009/28	Transferências entre Administrações - Outras	0102.04050104	0				01/2009	12/2013	3.500,00	0,00	3.500,00	2.070,70	6.000,00	8.070,70	59,16	84,95
04	420	2009/28 1	Transferências correntes	0102.04050104	0				01/2009	12/2013	1.005,00	0,00	1.005,00	0,00	10.300,00	10.300,00	0,00	91,11
04	420	2009/28 2	Transferências de capital	0102.08050104	0				01/2009	12/2013	3.500,00	0,00	3.500,00	2.070,70	6.000,00	8.070,70	59,16	84,95
04	420	2010/1	Compart. do Município na CIM-TS															
04	420	2010/1 1	Participação nos projectos-Transf. Corrente	0102.04050104	0				01/2010	12/2014	23.509,00	8.854,00	32.363,00	0,00	19.187,48	19.187,48	0,00	37,22
04	420	2010/1 2	Participação nos projectos-Transf. Capital	0102.08050104	0				01/2010	12/2013	15.392,00	0,00	15.392,00	0,00	29.707,71	29.707,71	0,00	65,87
04	420	2011/3	Compart. Transf. de Verbas p/ Investimentos nas Freguesias - Desp. Cap.	0102.08050102	0				01/2011	12/2013	458.600,89	0,00	458.600,89	395.072,36	489.557,77	884.630,13	86,15	93,30
			Totais de Programa 420:						580.150,89		648.339,89	68.189,00	648.439,89	465.291,88	793.689,06	1.258.980,94	80,20	87,31
			Totais do Objetoivo 04:						580.250,89		648.439,89	68.189,00	648.439,89	465.291,88	793.689,06	1.258.980,94	80,19	87,30
			Total Geral:						16.804.081,29		55.432.422,33	72.236.503,62	40.060.466,96	13.468.259,87	53.528.726,83	80,15	47,67	

ORGÃO EXECUTIVO

Em ... de ... de 2014

(Assinatura)

ORGÃO DELIBERATIVO

Em ... de 30. ABR 2014 de ... de ...

(Assinatura)



7.4.2 – EXECUÇÃO ANUAL DO PLANO PLURIANUAL DE INVESTIMENTOS

Execução Anual do Plano Plurianual de Investimentos

Município de Marco de Canaveses

Ano: 2013
(unidade: €)

Obj./Prog	Projeto	Designação	Código Classificação Orçamental	Forma de Realiz.	Fonte Financiamento (%)			Datas (Mês/Ano)		Montante Previsto			Montante executado			Nível Execução Anual (%)	Nível Execução Global (%)	
					AC	AA	FC	Início	Fim	Ano	Anos seguintes	Total	Ano	Anos Anteriores	Total	Anual (%)	Global (%)	
FUNÇÕES GERAIS																		
ADMINISTRAÇÃO GERAL																		
01 111	2007/8	Aquisição de terrenos-outros	0102 07010104	O				01/2007	12/2013	25.000,00	0,00	25.000,00	312.689,65	354,87	313.044,52	1,42	92,70	
01 111	2009/6	Equipamento de Informática	0102 070107	O				01/2009	12/2013	15.000,00	0,00	15.000,00	100.738,12	8.985,66	109.723,78	59,90	94,80	
01 111	2009/7	Software Informático	0102 070108	O				01/2009	12/2013	60.000,00	0,00	60.000,00	48.440,70	22.409,62	70.850,32	37,35	65,34	
01 111	2009/8	Equipamento Básico-Outro	0102 07011002	O				01/2009	12/2013	86.000,00	0,00	86.000,00	421.259,94	62.408,18	483.668,12	72,57	95,35	
01 111	2009/9	Ferramentas e Utensílios	0102 070111	O				01/2009	12/2013	14.000,00	0,00	14.000,00	22.539,28	12.281,11	34.820,39	87,72	95,30	
01 111	2009/10	Equipamento Administrativo	0102 070109	O				01/2009	12/2013	27.000,00	0,00	27.000,00	22.009,10	16.430,46	36.439,56	60,85	78,43	
01 111	2009/11	Equipamento de Transporte	0102 07010602	O				01/2009	12/2015	167.500,00	150.000,00	317.500,00	2.853,91	91.986,20	94.812,11	54,90	29,60	
01 111	2009/30	Reparação e Beneficiação Diversas de Instalações	0102 07010100	O				01/2009	12/2013	387.402,83	0,00	387.402,83	155.580,77	8.135,03	163.715,80	2,10	30,15	
01 111	2011/1	Adaptação de Instalações para Serviços Técnicos Municipais	0102 07010100	E				01/2011	12/2013	28.500,00	0,00	28.500,00	83.923,48	25.543,28	109.466,76	89,63	97,37	
01 111	2013/20	Sistema de Apoio à Modernização Administrativa Municipal																
01 111	2013/20 4	Construções e Beneficiações Diversas	0102 07010100	O	15	85		04/2013	12/2014	11.070,00	0,00	11.070,00	0,00	0,00	0,00	0,00	0,00	
01 111	2013/20 5	Equipamento de Informática	0102 070107	O	15	85		04/2013	12/2014	8.565,33	86.434,00	94.999,33	0,00	0,00	0,00	0,00	0,00	
01 111	2013/20 6	Software Informático	0102 070108	O	15	85		04/2013	12/2014	2.690,64	113.566,64	116.257,28	0,00	0,00	0,00	0,00	0,00	
01 111	2013/20 7	Equipamento Administrativo	0102 070109	O	15	85		04/2013	12/2014	2.941,91	0,00	2.941,91	0,00	0,00	0,00	0,00	0,00	
Totais do Programa 111:										835.670,71	350.000,64	1.185.671,35	1.170.034,95	248.506,41	1.418.541,36	29,74	60,22	
01 120	SEGURANÇA E ORDEM PÚBLICAS																	
01 120	2013/21	Adap. Edif. Posto GNR de Alp. e Malos-Construção e Mobilário	0102 07010100	E	15	85		04/2013	12/2014	3.214,00	48.945,71	52.159,71	0,00	0,00	0,00	0,00	0,00	
01 120	2013/22	Adap. Edif. Posto GNR de Alp. e Malos-Arranjos Exteriores, AVAC, Equipamento, ITED, REestruturada e Informática	0102 07010100	E	15	85		04/2013	12/2014	60.077,00	140.382,68	200.459,68	0,00	0,00	0,00	0,00	0,00	
Totais do Programa 120:										63.291,00	189.328,39	252.619,39	0,00	0,00	0,00	0,00	0,00	
Totais do Objeto 01:										898.961,71	539.329,03	1.438.290,74	1.170.034,95	248.506,41	1.418.541,36	27,64	54,39	

Execução Anual do Plano Plurianual de Investimentos

Município de Marco de Canaveses

(designação da autarquia local)

Ano: 2013
(unidade: €)

Obj. Prog	Projeto	Ano / Nº	Ação	Designação	Código Classificação Orçamental	Forma de Realiz.	Fonte Financiamento (%)			Datas (Mês/Ano)		Montante Previsto			Montante executado			Nível Execução Global (%)	
							AC	AA	FC	Início	Fim	Ano	Anos seguintes	Total	Anos Anteriores	Ano	Total		Anual (%)
02				FUNÇÕES SOCIAIS															
02	211			ENSINO NÃO SUPERIOR															
02	211	2008/19		Construção EBI - Rio de Galinhas	0102	E				01/2008	12/2014	100,00	2.999.900,00	0,00	3.000.000,00	0,00	0,00	0,00	0,00
02	211	2008/20		Ampliação/Requalificação EBI Feira Nova - Ariz	0102	E				01/2008	12/2014	100,00	249.900,00	0,00	250.000,00	0,00	0,00	0,00	0,00
02	211	2008/22		Ampliação/Requalificação EBI S. Sebastião - Penhalonga	0102	E				01/2008	12/2014	100,00	499.900,00	0,00	500.000,00	0,00	0,00	0,00	0,00
02	211	2008/23		Requalificação EBI e JI Gandra - V Douro	0102	E				01/2008	12/2014	100,00	49.900,00	0,00	50.000,00	0,00	0,00	0,00	0,00
02	211	2008/24		Ampliação/Requalificação EBI Cruzeiro - Torrão	0102	E				01/2008	12/2014	100,00	149.900,00	0,00	150.000,00	0,00	0,00	0,00	0,00
02	211	2008/25		Ampliação/Requalificação EBI Picola - Tuias	0102	E				01/2008	12/2014	100,00	274.900,00	0,00	275.000,00	0,00	0,00	0,00	0,00
02	211	2008/26		Ampliação/Requalificação EBI Esperança - V O Aliv	0102	E				01/2008	12/2014	100,00	299.900,00	0,00	300.000,00	0,00	0,00	0,00	0,00
02	211	2008/27		Ampliação/Requalificação EBI e JI Gouveia V O Aliviada	0102	E				01/2008	12/2015	100,00	249.900,00	0,00	250.000,00	0,00	0,00	0,00	0,00
02	211	2008/28		Ampliação/Requalificação EBI Lordelo - Vila B Quires	0102	E				01/2008	12/2014	100,00	249.900,00	0,00	250.000,00	0,00	0,00	0,00	0,00
02	211	2008/29		Ampliação/Requalificação EBI Vale do Côvo - Alpendurada e Malos	0102	E				01/2008	12/2015	100,00	249.900,00	0,00	250.000,00	0,00	0,00	0,00	0,00
02	211	2008/30		Ampliação/Requalificação EBI Seara - Paços de Gaiolo	0102	E				01/2008	12/2015	100,00	149.900,00	0,00	150.000,00	0,00	0,00	0,00	0,00
02	211	2008/31		Ampliação/Requalificação EBI e JI Barroca - Rio de Galinhas	0102	E				01/2008	12/2015	100,00	149.900,00	0,00	150.000,00	0,00	0,00	0,00	0,00
02	211	2008/32		Requalificação da EBI Ladário - Tabuado	0102	E				01/2008	12/2015	100,00	74.900,00	0,00	75.000,00	0,00	0,00	0,00	0,00
02	211	2008/33		Requalificação EBI e JI Livração - Toulosa	0102	E				01/2008	12/2015	100,00	49.900,00	0,00	50.000,00	0,00	0,00	0,00	0,00
02	211	2008/34		Ampliação/Requalificação EBI Igreja - Vila B Quires	0102	E				01/2008	12/2015	100,00	149.900,00	0,00	150.000,00	0,00	0,00	0,00	0,00
02	211	2008/35		Ampliação/Requalificação EBI Carreira - Avessadas	0102	E				01/2008	12/2015	100,00	249.900,00	0,00	250.000,00	0,00	0,00	0,00	0,00
02	211	2008/36		Ampliação/Requalificação EBI e JI Fontelas - Constance	0102	E				01/2008	12/2015	100,00	249.900,00	0,00	250.000,00	0,00	0,00	0,00	0,00
02	211	2008/38		Construção do Centro Escolar - Soalhães	0102	E				01/2008	12/2014	100,00	1.827.242,00	0,00	1.827.342,00	0,00	0,00	0,00	0,00
02	211	2008/38	1	Obra e Arranjos Exteriores	0102	E				01/2008	12/2013	107.500,00	0,00	107.500,00	322.500,00	107.500,00	107.500,00	430.000,00	100,00
02	211	2008/38	2	Aquisição do Terreno para a Construção do Centro Escolar de Soalhães	0102 07010101	O				01/2008	12/2013	107.500,00	0,00	107.500,00	322.500,00	107.500,00	107.500,00	430.000,00	100,00
02	211	2009/1		Construção Centro Escolar de Vila Boa do Bispo	0102	E				01/2009	12/2013	47.900,00	0,00	47.900,00	1.831.829,59	46.551,15	1.878.380,74	97,18	99,93
02	211	2009/1	1	Obra e Arranjos Exteriores	0102	E				01/2009	12/2013	1,00	0,00	1,00	51.921,38	0,00	51.921,38	0,00	100,00
02	211	2009/1	4	Mobiliário	0102 07011002	O				01/2009	12/2013	2.098,38	0,00	2.098,38	27.448,56	2.098,38	29.546,94	100,00	100,00
02	211	2009/1	5	Equipamento Informático	0102 070107	O				01/2009	12/2013	2.098,38	0,00	2.098,38	27.448,56	2.098,38	29.546,94	100,00	100,00
02	211	2009/2		Construção Centro Escolar de Fornos	0102	E				01/2009	12/2014	1,00	1.889.900,00	0,00	1.889.901,00	0,00	0,00	0,00	0,00
02	211	2009/2	1	Obra e Arranjos Exteriores	0102	E				01/2009	12/2014	1,00	63.644,00	0,00	63.645,00	0,00	0,00	0,00	0,00
02	211	2009/2	4	Mobiliário	0102 07011002	O				01/2009	12/2014	1,00	14.600,00	0,00	14.601,00	0,00	0,00	0,00	0,00
02	211	2009/2	5	Equipamento Informático	0102 070107	O				01/2009	12/2014	1,00	14.600,00	0,00	14.601,00	0,00	0,00	0,00	0,00
02	211	2009/12		Requalificação do Parque Escolar	0102	E				01/2009	12/2013	75.000,00	0,00	75.000,00	8.272,15	68.419,23	76.691,38	91,23	92,10
02	211	2009/12	1	Reparação de Edifícios Escolares-Empreitada	0102	E				01/2009	12/2013	234.302,38	10.143.686,00	10.377.988,38	2.241.971,68	224.568,76	2.466.540,44	95,85	99,54
02	232			AÇÃO SOCIAL															
02	232	2009/4		Reabilitação e Funcionalização de Equipamento/Marco-Fórum 21	0102	O				01/2009	12/2013	430.844,00	0,00	430.844,00	0,00	430.844,00	410.988,35	95,39	95,39
02	232	2009/4	1	Obra de Reabilitação Física da Casa do Povo de Fornos para Espaço Marco	0102	O				01/2009	12/2013	430.844,00	0,00	430.844,00	0,00	430.844,00	410.988,35	95,39	95,39

Execução Anual do Plano Plurianual de Investimentos

Município de Marco de Canaveses

Ano: 2013
(unidade: €)

(designação da autarquia local)

Obj. Prog	Projeto	Designação	Código Classificação Orçamental	Forma de Realiz.	Fonte de Financiamento (%)			Datas (Mês/Ano)		Montante Previsto			Montante executado			Nível Execução Anual (%)	Nível Execução Global (%)
					AC	AA	FC	Início	Fim	Ano	Anos seguintes	Total	Ano	Anos Anteriores	Total		
02		FUNÇÕES SOCIAIS															
02	232	AÇÃO SOCIAL															
02	232	2009/4	2	O	01/2009	12/2013	400,00	0,00	0,00	0,00	0,00	0,00	0,00	0,00	0,00	0,00	0,00
02	232	2009/4	2/1	O	01/2009	12/2013	400,00	0,00	0,00	0,00	0,00	0,00	0,00	0,00	0,00	0,00	0,00
02	232	2009/4	3	O	01/2009	12/2013	87.384,00	0,00	0,00	0,00	0,00	0,00	0,00	0,00	60.586,07	69,33	69,33
02	232	2009/4	3/1	O	01/2009	12/2013	1.500,00	0,00	0,00	0,00	0,00	0,00	0,00	0,00	666,66	44,44	44,44
02	232	2009/4	3/2	E	25	75	100,00	199.900,00	0,00	0,00	0,00	0,00	0,00	0,00	0,00	0,00	0,00
02	232	2009/16			Totais do Programa 232:			520.228,00	199.900,00	0,00	0,00	0,00	0,00	0,00	472.241,08	90,78	65,58
02	242	ORDENAMENTO DO TERRITÓRIO															
02	242	2008/42		E	01/2008	12/2013	92.051,48	0,00	0,00	0,00	0,00	0,00	0,00	0,00	29.200,13	31,72	31,72
02	242	2008/44		E	01/2008	12/2013	1,00	0,00	0,00	0,00	0,00	0,00	0,00	0,00	139.777,22	0,00	100,00
02	242	2009/3		E	01/2009	12/2013	1.805.155,00	0,00	0,00	0,00	0,00	0,00	0,00	0,00	479.169,53	26,57	96,92
02	242	2009/3	1	E	01/2009	12/2013	1.805.155,00	0,00	0,00	0,00	0,00	0,00	0,00	0,00	1.734.818,50	96,10	96,92
02	242	2009/3	2	E	01/2009	12/2013	257.541,00	0,00	0,00	0,00	0,00	0,00	0,00	0,00	238.985,11	92,79	95,97
02	242	2009/3	3	E	01/2009	12/2013	663.469,00	0,00	0,00	0,00	0,00	0,00	0,00	0,00	648.845,50	97,80	97,80
02	242	2012/1		O	01/2012	12/2013	17.835,00	0,00	0,00	0,00	0,00	0,00	0,00	0,00	16.157,03	90,59	98,42
02	242	2012/1	5	O	01/2012	12/2013	17.835,00	0,00	0,00	0,00	0,00	0,00	0,00	0,00	16.157,03	90,59	98,42
02	243	SANEAMENTO															
02	243	2013/7		E	01/2013	12/2014	1,00	0,00	0,00	0,00	0,00	0,00	0,00	0,00	0,00	0,00	0,00
02	243	2013/8		E	01/2013	12/2014	91.600,00	0,00	0,00	0,00	0,00	0,00	0,00	0,00	0,00	0,00	0,00
02	243	2013/9		E	01/2013	12/2014	1,00	0,00	0,00	0,00	0,00	0,00	0,00	0,00	0,00	0,00	0,00
02	243	2013/10		E	01/2013	12/2014	1,00	0,00	0,00	0,00	0,00	0,00	0,00	0,00	0,00	0,00	0,00
02	243	2013/11		E	01/2013	12/2014	1,00	0,00	0,00	0,00	0,00	0,00	0,00	0,00	0,00	0,00	0,00
02	243	2013/12		E	01/2013	12/2014	1,00	0,00	0,00	0,00	0,00	0,00	0,00	0,00	0,00	0,00	0,00
02	243	2013/13		E	01/2013	12/2014	182.367,00	350.000,00	0,00	0,00	0,00	0,00	0,00	0,00	106.597,89	58,45	50,64
02	243	2013/14		E	01/2013	12/2014	139.000,00	0,00	0,00	0,00	0,00	0,00	0,00	0,00	138.476,88	99,62	99,62
02	243	2013/15		E	01/2013	12/2014	140.476,50	0,00	0,00	0,00	0,00	0,00	0,00	0,00	27.713,70	19,73	19,73
02	243	2013/16		E	01/2013	12/2014	132.341,00	0,00	0,00	0,00	0,00	0,00	0,00	0,00	27.454,00	20,74	20,74
02	243	2013/17		E	01/2013	12/2014	1,00	0,00	0,00	0,00	0,00	0,00	0,00	0,00	0,00	0,00	0,00
02	243	2013/18		E	01/2013	12/2014	1,00	0,00	0,00	0,00	0,00	0,00	0,00	0,00	0,00	0,00	0,00
					Totais do Programa 243:			685.791,50	387.100,00	0,00	0,00	0,00	0,00	0,00	300.242,47	43,78	44,94

Execução Anual do Plano Plurianual de Investimentos

Município de Marco de Canaveses

Ano: 2013
(unidade: €)

(designação da autarquia local)

Obj. Prog	Projeto	Ano / Nº / Ação	Designação	Código Classificação Orçamental	Forma de Realiz.	Fonte de Financiamento (%)			Datas (Mês/Ano)		Montante Previsto			Montante executado			Nível Execução Anual (%)		Nível Execução Global (%)	
						AC	AA	FC	Início	Fim	Ano	Anos seguintes	Total	Anos Anteriores	Ano	Total	Anual (%)			
02			FUNÇÕES SOCIAIS																	
02	244		ABASTECIMENTO DE ÁGUA																	
02	244	2013/4	Construção de Conduta Elevatória (AA) ETA - Maria Gijl	0102 0701002	E	20	80	80	01/2013	12/2014	90.654,96	545.000,00	635.654,96	0,00	90.654,96	90.654,96	100,00	14,26		
			Totais do Programa 244:								90.654,96	545.000,00	635.654,96	0,00	90.654,96	90.654,96	100,00	14,26		
02	246		PROTEÇÃO MEIO AMBIENTE E CONSERVAÇÃO																	
02	246	2008/45	Ampliação do Cemitério Municipal de Fornos	0102 07010412	E				01/2008	12/2014	114.005,00	176.514,00	290.519,00	0,00	38.685,48	38.685,48	33,93	13,32		
			Totais do Programa 246:								114.005,00	176.514,00	290.519,00	0,00	38.685,48	38.685,48	33,93	13,32		
02	251		CULTURA																	
02	251	2006/6	Pavilhão multissus	0102 0701002	O				01/2006	12/2014	100,00	25.103,00	25.203,00	0,00	0,00	0,00	0,00	0,00	0,00	
02	251	2006/6	1 Execução do Projecto e Estudos Técnicos																	
02	251	2008/15	Casa dos Arcos	0102 0701002	E				01/2008	12/2013	100,00	0,00	100,00	0,00	0,00	0,00	0,00	0,00	0,00	
02	251	2008/15	1 Museu Etnográfico																	
02	251	2008/15	2 Museu do Vinho Verde																	
02	251	2011/6	Tongobriga e Território-Valor Paisagem Milenar	0102 0701002	E	20	80	80	01/2011	12/2014	100,00	304.338,00	304.438,00	0,00	0,00	0,00	0,00	0,00	0,00	
02	251	2011/6	1 Valorização da Paisagem Milenar-Empreitada																	
02	251	2011/6	2 Valorização da Paisagem Milenar-Equipamento Básico																	
			Totais do Programa 251:								500,00	470.877,00	471.377,00	0,00	0,00	0,00	0,00	0,00	0,00	
02	252		DESPORTO, RECREIO E LAZER																	
02	252	2003/28	Complexo desportivo de Alpendorada	0102 0701002	E				01/2007	12/2013	60.000,00	0,00	60.000,00	0,00	0,00	0,00	0,00	0,00	0,00	
02	252	2003/28	2 Outros Equipamentos e Infra-estruturas																	
02	252	2003/32	Outras instalações desportivas e recreativas (Cine-teatro e outras)	0102 0701002	E				01/2003	12/2013	371.700,00	0,00	371.700,00	808.964,89	336.111,10	1.145.075,99	90,43	96,99		
02	252	2010/3	Aquisição de Material e Equipamento Desportivo																	
02	252	2010/3	1 Equipamento Desportivo																	
02	252	2010/4	Construção, Recuperação e Apetrechamento das Infra-Estruturas do Desporto Escolar-Empreitada	0102 0701002	E				01/2010	12/2014	5.000,00	5.000,00	10.000,00	0,00	0,00	0,00	0,00	0,00	0,00	
02	252	2010/6	Requalificação da Zona Ribeirinha do Torrão	0102 0701002	E				01/2010	12/2014	100,00	1.999.900,00	2.000.000,00	0,00	0,00	0,00	0,00	0,00	0,00	
02	252	2013/1	Parque Fluvial de Alpendorada e Matos	0102 0701002	O				01/2010	12/2013	2.600,00	0,00	2.600,00	2.522,73	0,00	2.522,73	0,00	49,25		
02	252	2013/1	1 Construção do Parque - Obra																	
02	252	2013/1	2 Aquisição de equipamento básico																	
02	252	2013/2	Parque de Lazer da Cidade	0102 0701002	O				01/2013	12/2014	146.811,95	74.900,00	221.711,95	0,00	54.903,71	54.903,71	37,40	24,76		
02	252	2013/2	1 Construção do Parque - Obra																	
02	252	2013/2	2 Aquisição de equipamento básico																	
			Totais do Programa 252:								750.416,17	2.249.500,00	2.999.916,17	811.487,62	501.262,31	1.312.749,93	66,80	34,44		
			Totais do Objetivo 02:								5.231.950,49	14.172.577,00	19.404.527,49	4.294.655,93	4.295.661,33	8.590.317,26	82,10	36,25		

Execução Anual do Plano Plurianual de Investimentos

Município de Marco de Canaveses

Ano: 2013
(unidade: €)

(designação da autarquia local)

Obj. Prog	Projeto	Ano / Nº / Ação	Designação	Código Classificação Orçamental	Forma de Realiz.	Fonte Financiamento (%)			Datas (Mês/Ano)		Montante Previsto			Montante executado		Nível Execução Anual (%)	Nível Execução Global (%)			
						AC	AA	FC	Início	Fim	Ano	Anos seguintes	Total	Anos Anteriores	Ano			Total		
03			FUNÇÕES ECONÓMICAS																	
03	320		INDÚSTRIA E ENERGIA																	
03	320	2008/13	Rede de iluminação pública na área do Concelho																	
03	320	2008/13	1	0102	E	30	70	70	06/2011	05/2013	245.300,00	0,00	245.300,00	16.344,42	206.028,43	222.372,85	83,99	84,99		
03	320	2008/13	2	0102	E	30	70	70	01/2011	12/2014	1,00	209.949,00	0,00	209.950,00	0,00	0,00	0,00	0,00	0,00	
03	320	2008/13	3	0102	E				01/2008	12/2014	20.700,00	45.000,00	65.700,00	0,00	9.627,45	9.627,45	46,51	14,65		
									Totais do Programa 320:		286.001,00	254.949,00	520.950,00	16.344,42	215.655,88	232.000,30	81,07	43,18		
03	331		TRANSPORTES RODOVIÁRIOS																	
03	331	2003/80	Viadutos, arruamentos e obras complementares																	
03	331	2003/81	Construção passeios na área do Concelho																	
03	331	2003/122	Sinalização e Trânsito																	
03	331	2013/19	Alarg. e Repav. da Estrada de Esperança a Gouveia																	
									Totais do Programa 331:		632.240,52	550.000,00	1.182.240,52	606.075,36	441.952,82	1.048.028,18	69,90	58,60		
									Totais do Objetivo 03:		898.241,52	804.949,00	1.703.190,52	622.419,78	657.608,70	1.280.028,48	73,21	55,04		
											7.029.153,72	15.516.855,03	22.546.008,75	6.087.110,66	5.201.776,44	11.288.887,10	74,00	39,43		
											Total Geral:		7.029.153,72	15.516.855,03	22.546.008,75	6.087.110,66	5.201.776,44	11.288.887,10	74,00	39,43

ORGÃO EXECUTIVO
Em 17 de *Maio* de 2014
Maria Oliveira

ORGÃO DELIBERATIVO
Em ... de 30. ABR. 2014 de ...
P. J. ...



7.4.3 – EXECUÇÃO ANUAL DAS ACTIVIDADES MAIS RELEVANTES

Execução Anual das Atividades mais Relevantes

Município de Marco de Canaveses

Ano: 2013
(unidade: €)

(designação da alíquota local)

Obj. Prog.	Projeto	Ano / Nº Ação	Designação	Código Classificação Orçamental	Forma de Realiz.	Fonte Financiamento (%)			Datas (Mês/Ano)		Montante Previsto			Montante executado			Nível Execução Anual (%)	Nível Execução Global (%)
						AC	AA	FC	Início	Fim	Ano	Anos seguintes	Total	Anos Anteriores	Ano	Total		
01			FUNÇÕES GERAIS															
01	111		ADMINISTRAÇÃO GERAL															
01	111	2006/5007	Encargos instalações - Consumos água, saneamento e outros	0102 020201	O				01/2006	12/2017	2.150.952,00	10.766.000,00	12.916.952,00	7.315.408,16	1.898.213,32	9.213.621,48	88,25	45,54
01	111	2013/20	Sistema de Apoio à Modernização Administrativa Municipal															
01	111	2013/20 1	Estudos e Projetos	0102 020214	O	15	85		04/2013	12/2014	2.629,13	0,00	2.629,13	0,00	0,00	0,00	0,00	0,00
01	111	2013/20 2	Publicidade	0102 020217	O	15	85		04/2013	12/2014	645,75	0,00	645,75	0,00	0,00	0,00	0,00	0,00
01	111	2013/20 3	Trabalhos Especializados	0102 020220	O	15	85		04/2013	12/2014	9.861,48	33.333,30	43.194,78	0,00	0,00	0,00	0,00	0,00
01	111	2013/5003	Locação de Material de Transporte	0102 020206	O				01/2013	12/2017	25.000,00	100.000,00	125.000,00	0,00	0,00	5.193,15	20,77	4,15
01	111	2013/5004	Locação de Outros Bens	0102 020208	O				01/2013	12/2017	62.500,00	300.000,00	362.500,00	0,00	0,00	59.302,19	94,88	16,36
01	111	2013/5005	Combustíveis e lubrificantes															
01	111	2013/50051	Aquisição de Gasóleo	0102 02010202	O				01/2013	12/2017	281.000,00	1.104.000,00	1.385.000,00	892.684,18	230.994,99	1.123.679,17	82,20	49,33
01	111	2013/50052	Aquisição de combustíveis - Outros	0102 02010299	O				01/2013	12/2017	299.000,00	1.004.000,00	1.303.000,00	0,00	236.786,91	236.786,91	79,19	18,17
									Totais do Programa 111:		2.831.588,36	13.307.333,30	16.138.921,66	8.208.082,34	2.430.490,56	10.638.582,90	85,83	43,70
01	121		PROTEÇÃO CIVIL E LUTA CONTRA INCÉNDIOS															
01	121	2010/5012	Protocolo de colaboração (A.H. Bombeiros Vol. Marco Canaj)-Desp corrente	0102 040701	O				01/2010	12/2014	48.000,00	48.000,00	96.000,00	156.000,00	48.000,00	204.000,00	100,00	80,95
									Totais do Programa 121:		48.000,00	48.000,00	96.000,00	156.000,00	48.000,00	204.000,00	100,00	80,95
									Totais do Objetoivo 01:		2.879.588,36	13.355.333,30	16.234.921,66	8.364.082,34	2.478.490,56	10.842.582,90	86,07	44,08

Execução Anual das Atividades mais Relevantes

Município de Marco de Canaveses

(designação da aula/quinquenal local)

Ano: 2013
(unidade: €)

Obj./Prog	Projeto	Designação	Código Classificação Orçamental	Forma de Realiz	Fonte Financiamento (%)			Datas (Mês/Ano)			Montante Previsto			Montante executado			Nível Execucac Anual (%)	Nível Execução Global (%)
					AC	AA	FC	Início	Fim	Ano	Anos seguintes	Total	Ano	Anos Anteriores	Total			
FUNÇÕES SOCIAIS																		
ENSINO NÃO SUPERIOR																		
02 211	2006/5003	Centro de Atividades Ocupacionais (CERCIMARCO)	0102 040701	0				01/2006	12/2014	18.000,00	18.000,00	36.000,00	72.000,00	18.000,00	90.000,00	100,00	83,33	
02 211	2007/5002	Universidade Sénior do Marco-Despesas Correntes																
02 211	2007/50021	Material de Escritório	0102 020108	0				01/2007	12/2014	100,00	1.025,00	1.125,00	0,00	0,00	0,00	0,00	0,00	
02 211	2007/50022	Serviços Específicos de Educação	0102 020225	0				01/2007	12/2014	100,00	1.275,00	1.375,00	0,00	0,00	0,00	0,00	0,00	
02 211	2009/1	Construção Centro Escolar de Vila Boa do Bispo																
02 211	2009/1 3	Material	0102 020120	0				01/2009	12/2013	10.017,98	0,00	10.017,98	9.459,96	10.017,39	19.477,35	99,99	100,00	
02 211	2009/1 6	Projecto de Arquitectura	0102 020214	0				01/2009	12/2013	7.995,00	0,00	7.995,00	0,00	7.995,00	7.995,00	100,00	100,00	
02 211	2009/2	Construção Centro Escolar de Fornos																
02 211	2009/2 2	Fiscalização	0102 020220	0				01/2009	12/2014	1,00	61.640,00	61.641,00	0,00	0,00	0,00	0,00	0,00	
02 211	2009/2 3	Material	0102 020120	0				01/2009	12/2014	1,00	15.740,00	15.741,00	0,00	0,00	0,00	0,00	0,00	
02 211	2009/2 6	Projecto de Arquitectura	0102 020214	0				01/2009	12/2014	20.600,04	7.800,00	28.400,04	31.200,00	0,00	31.200,00	0,00	52,35	
02 211	2009/12	Requalificação do Parque Escolar																
02 211	2009/12 2	Reparação de Edifícios Escolares-Administração Directa	0102 020121	0				01/2009	12/2014	25.000,00	42.500,00	67.500,00	4.984,20	8.613,00	13.597,20	34,45	18,76	
02 211	2009/14	Projecto Escola Feliz																
02 211	2009/14 2	Material de educação	0102 020120	0				01/2009	12/2014	5,00	18.695,00	18.700,00	55.766,99	0,00	55.766,99	0,00	74,89	
02 211	2011/2	Piano Nacional de Leitura- Ler +																
02 211	2011/2 3	Aquisição de Livros p/ Bibliotecas das escolas	0102 020120	0				01/2011	12/2013	6.950,00	0,00	6.950,00	6.919,36	2.543,73	9.463,09	36,60	68,23	
02 212		SERVIÇOS AUXILIARES DE ENSINO								88.770,02	166.675,00	255.445,02	180.330,51	47.169,12	227.499,63	53,14	52,21	
02 212	2006/5004	Transportes Escolares	0102 020210	0				01/2005	12/2017	1.052.000,00	5.931.000,00	6.983.000,00	4.978.200,37	788.109,81	5.766.310,18	74,92	48,21	
02 212	2006/5005	Acordo de cooperação (Refeições e outras despesas correntes)	0102 04050102	0				01/2005	12/2017	1.658.055,84	6.819.597,00	8.477.652,84	6.350.478,14	1.534.692,83	7.885.170,97	92,56	53,18	
02 212	2007/5003	Programa Generalização Atividades Enriquecimento Curricular																
02 212	2007/50031	Acordos de colaboração celebrados	0102 020220	0	100			01/2007	12/2014	145.897,95	120.000,00	265.897,95	1.467.631,12	125.670,97	1.593.302,09	86,14	91,91	
02 212	2007/50032	Encargos com pessoal	0102 010107	0	100			01/2007	12/2014	66.600,00	141.000,00	207.600,00	370.998,10	60.442,26	431.400,36	90,75	74,56	
02 212	2007/50033	Acordos de colaboração - Transferências	0102 040701	0	100			01/2007	12/2014	136.138,37	180.000,00	316.138,37	0,00	117.002,28	117.002,28	85,94	37,01	
02 212	2007/50034	Outras despesas correntes	0102 020121	0	100			01/2007	12/2014	2.500,00	2.500,00	5.000,00	25.680,81	0,00	25.680,81	0,00	83,70	
02 212	2007/5011	Ação Social Escolar ao 1.º CEB	0102 040802	0				01/2007	12/2014	60.000,00	60.000,00	120.000,00	228.155,80	52.097,20	280.253,00	86,83	80,50	
02 212	2013/5001	Componente de Apoio à Família Prolongamento-J	0102 020220	0				01/2013	12/2014	14.843,72	35.000,00	49.843,72	1.467.631,12	10.135,82	1.477.766,94	68,28	97,38	
02 212	2013/5002	Forn. Refeições J/IEB1-Aquisição Serviços	0102 020220	0				01/2013	12/2014	107.146,59	145.000,00	252.146,59	0,00	101.810,37	101.810,37	95,02	40,38	
02 212	2013/5006	Forn. Refeições J/IEB1 - Protocolos	0102 040701	0				01/2013	12/2014	41.674,00	55.600,00	97.274,00	0,00	30.482,35	30.482,35	73,14	31,34	
02 232		AÇÃO SOCIAL								3.284.856,47	13.489.697,00	16.774.553,47	14.888.735,46	2.820.443,89	17.709.179,35	85,86	55,93	
02 232	2006/5017	Participação. Transf. verbas - Ação Social - Despesas Capital	0102 080701	0				01/2005	12/2013	0,00	70.000,00	70.000,00	287.500,00	70.000,00	337.500,00	100,00	100,00	
02 232	2008/5001	Compart. Transf. verbas - Ação Social - Transf. Cap (Centros Dia/Convívio e outras)	0102 08050102	0				01/2008	12/2013	23.334,00	0,00	23.334,00	48.166,66	0,00	48.166,66	0,00	67,37	

Execução Anual das Atividades mais Relevantes

Município de Marco de Canaveses

(designação da autarquia local)

Ano: 2013
(unidade: €)

Obj. Prog	Projeto	Designação	Código Classificação Orçamental	Forma de Realiz.	Fonte Financiamento (%)			Datas (Mês/Ano)			Montante Previsto			Montante executado			Nível Execucad Anual (%)	Nível Execução Global (%)
					AC	AA	FC	Início	Fim	Ano	Anos seguintes	Total	Ano	Anos Anteriores	Total			
FUNÇÕES SOCIAIS																		
AÇÃO SOCIAL																		
02 232	2009/5001	Adaptação/Remodelação de Edifícios para Centros de Convívio/Dia	0102 020121	0				01/2009	12/2014	5.000,00	20.000,00	25.000,00	3.380,00	0,00	3.380,00	0,00	11,91	
02 232	2010/5001	Campanha de Solidariedade "Natal com um Sorriso"	0102 020121	0				01/2010	12/2013	8.000,00	0,00	8.000,00	4.832,01	2.434,39	7.266,40	30,43	56,63	
02 232	2013/5007	Projeto - Marco Sénior	0102 020225	0				01/2013	12/2013	5,00	0,00	5,00	0,00	0,00	0,00	0,00	0,00	
02 232	2013/50071	Aquisição de serviços	0102 020121	0				01/2013	12/2013	5,00	0,00	5,00	0,00	0,00	0,00	0,00	0,00	
02 232	2013/50072	Aquisição de bens	0102 020121	0				Totais do Programa 232:			106.344,00	20.000,00	126.344,00	323.878,67	72.434,39	396.313,06	68,11	88,03
02 242	2006/5009	ORDENAMENTO DO TERRITÓRIO	0102 08050102	0				01/2005	12/2014	9.050,00	398.832,00	407.882,00	48.338,50	7.950,00	56.288,50	87,85	12,34	
02 242	2009/3	Participação, Transferências de verbas - Despesas Capital	0102 020220	0				01/2009	12/2013	41.349,00	0,00	41.349,00	5.581,13	39.067,87	44.649,00	94,48	95,14	
02 242	2009/3	Reabilitação Física do Centro Urbano do Marco de Canaveses	0102 020220	0				01/2009	12/2013	41.349,00	0,00	41.349,00	5.581,13	39.067,87	44.649,00	94,48	95,14	
02 242	2012/1	Acções Imateriais para Prevenção e Gestão de Riscos Naturais e Tecnológicos-POR-Norte	0102 020220	0				01/2012	12/2013	62.626,00	0,00	62.626,00	6.762,54	60.862,86	67.625,40	97,18	97,46	
02 242	2012/1	Elaboração e/ou Atualização de Cartografia de Base	0102 020220	0				01/2012	12/2013	39.101,00	0,00	39.101,00	2.054,10	39.027,90	41.082,00	99,81	99,82	
02 242	2012/1	Elaboração de Cartografia de Risco e Revisão dos Planos de Emergência Municipais	0102 020220	0				01/2012	12/2013	39.101,00	0,00	39.101,00	2.054,10	39.027,90	41.082,00	99,81	99,82	
02 242	2012/1	Produção de Material de Divulgação e Sensibilização	0102 020217	0				01/2012	12/2013	5.050,00	0,00	5.050,00	0,00	0,00	0,00	0,00	0,00	
02 242	2012/1	Publicidade em Jornais Locais, Regionais e Revistas Especializadas	0102 020217	0				01/2012	12/2013	1.850,00	0,00	1.850,00	0,00	0,00	0,00	0,00	0,00	
02 244	2012/5003	ABASTECIMENTO DE ÁGUA	0102 08050102	0				01/2012	12/2014	500,00	49.537,00	50.037,00	0,00	0,00	0,00	0,00	0,00	
02 245	2006/5011	Entrega e Recolha de R.S.U e Recol. Select Valor, Trat0102 020202 e Destino Final	0102 020202	0				01/2006	12/2017	768.378,00	3.642.674,00	4.411.052,00	2.889.780,09	654.377,66	3.544.157,75	85,16	48,54	
02 245	2006/5012	Recolha e Transporte de R.S.U e Lavagem e Desinf. de Contentores	0102 020202	0				01/2005	12/2017	1.321.915,83	5.455.048,00	6.776.963,83	3.724.638,03	1.135.915,83	4.860.553,86	85,93	46,28	
02 246	2006/5013	PROTEÇÃO MEIO AMBIENTE E CONSERVAÇÃO	0102 08050102	0				Totais do Programa 245:			2.090.293,83	9.097.722,00	11.188.015,83	6.614.418,12	1.790.293,49	8.404.711,61	85,65	47,21
02 251	2006/5014	Participação, Transf.verbas-Cemitérios, Capelas Mortu e outras	0102 040701	0				01/2006	12/2013	79.000,00	0,00	79.000,00	316.000,00	24.500,00	340.500,00	31,01	86,20	
02 251	2006/5015	CULTURA	0102 080701	0				Totais do Programa 246:			79.000,00	0,00	79.000,00	316.000,00	24.500,00	340.500,00	31,01	86,20
02 251	2009/5004	Participação, Transf.verbas-Dinamização cultural-Despesas Corrente	0102 080701	0				01/2005	12/2014	45.000,00	45.000,00	90.000,00	427.352,79	34.850,00	462.202,79	77,44	89,94	
02 251	2009/5004	Participação, Transf.verbas-Dinamização cultural-Despesas Capital	0102 080701	0				01/2005	12/2014	10.000,00	10.000,00	20.000,00	44.863,11	10.000,00	54.863,11	100,00	84,58	
02 251	2009/5004	Festas do Marco-Festival Anho Assado c/ Arroz Forno e Feira das Colectividades	0102 080701	0				01/2005	12/2014	10.000,00	10.000,00	20.000,00	44.863,11	10.000,00	54.863,11	100,00	84,58	

Execução Anual das Atividades mais Relevantes

Município de Marco de Canaveses

Ano: 2013
(unidade: €)

(designação da autarquia local)

Obj. Prog	Projeto	Designação	Código Classificação Orçamental	Forma de Realiz	Fonte Financiamento (%)			Datas (Mês/Ano)		Ano	Montante Previsto		Montante executado		Nível Execução Anual (%)	Nível Execução Global (%)	
					AC	AA	FC	Início	Fim		Anos seguintes	Total	Anos Anteriores	Ano			Total
FUNÇÕES SOCIAIS																	
CULTURA																	
02 251	2009/50041	Aquisição de Bens	0102 020121	O	40	60	01/2009	12/2013		2.500,00	0,00	2.500,00	300,93	0,00	300,93	0,00	10,74
02 251	2009/50042	Aquisição de serviços	0102 020225	O	40	60	01/2009	12/2013		1.000,00	0,00	1.000,00	2.928,00	553,50	3.481,50	55,35	88,63
02 251	2009/5005	Festas do Marco - Feira do Artesanato, Gastronomia e Vinhos															
02 251	2009/50051	Aquisição de bens	0102 020121	O	40	60	01/2009	12/2013		2.500,00	0,00	2.500,00	2.168,97	10,96	2.179,93	0,44	46,69
02 251	2009/50052	Aquisição de serviços	0102 020225	O	40	60	01/2009	12/2013		77.100,00	0,00	77.100,00	104.739,86	56.807,31	161.547,17	73,68	88,84
02 251	2010/5007	Marco de Letras-Feira do Livro de Marco de Canaveses															
02 251	2010/50071	Aquisição de Serviços	0102 020225	O			01/2010	12/2013		1.500,00	0,00	1.500,00	5.929,98	1.213,00	7.142,98	80,87	96,14
02 251	2010/50072	Aquisição de Bens	0102 020121	O			01/2010	12/2013		1.500,00	0,00	1.500,00	576,00	59,00	635,00	3,93	30,59
02 251	2011/6	Tomboriga e Territorium-Valor Paisagem Milenar															
02 251	2011/6	Valorização da Paisagem Milenar-Aquisição de Serviços	0102 020225	O	20	80	01/2011	12/2014		100,00	59.322,00	59.422,00	0,00	0,00	0,00	0,00	0,00
02 251	2011/6	Valorização da Paisagem Milenar-Aquisição de Bens	0102 020121	O	20	80	01/2011	12/2014		3.685,00	229.099,00	232.784,00	0,00	3.582,99	3.582,99	97,23	1,54
02 251	2011/6	Valorização da Paisagem Milenar-Despesas com Pessoal	0102 010107	O	20	80	01/2011	12/2014		100,00	35.636,00	35.736,00	0,00	0,00	0,00	0,00	0,00
		Totais do Programa 251:								144.985,00	379.057,00	524.042,00	588.859,64	107.076,76	695.936,40	73,85	62,53
DESPORTO, RECREIO E LAZER																	
02 252	2006/5016	Participação, Transf Verbas - Desporto - Despesas Capital	0102 080701	O			01/2005	12/2014		42.310,00	622.953,00	665.263,00	202.364,00	12.500,00	214.864,00	29,54	24,76
02 252	2006/5020	Participação, transf verbas - Desporto - Despesas Correntes	0102 040701	O			01/2005	12/2014		190.000,00	195.000,00	385.000,00	1.110.102,16	187.090,66	1.297.192,82	98,47	86,76
02 252	2010/3	Aquisição de Material e Equipamento Desportivo															
02 252	2010/3	Aquisição de Material	0102 020120	O			01/2010	12/2013		2.000,00	0,00	2.000,00	0,00	0,00	0,00	0,00	0,00
02 252	2010/5008	Eventos para o Fomento, Promoção e Difusão da Saúde e do Desporto															
02 252	2010/50081	Aquisição de Serviços	0102 020225	O			01/2010	12/2013		1,00	0,00	1,00	922,50	0,00	922,50	0,00	99,89
02 252	2010/50082	Aquisição de Bens	0102 020121	O			01/2010	12/2013		1,00	0,00	1,00	2.451,90	0,00	2.451,90	0,00	99,96
02 252	2012/5002	Construção, Recuperação e Apetrechamento das Infra-Estruturas do Desporto Escolar-Administração Direcção	0102 020121	A			01/2012	12/2013		1,00	0,00	1,00	0,00	0,00	0,00	0,00	0,00
		Totais do Programa 252:								234.313,00	817.953,00	1.052.266,00	1.315.840,56	199.590,66	1.515.431,22	85,18	63,99
OUTRAS ACTIVIDADES CÍVICAS E RELIGIOSAS																	
02 253	2006/5018	Conselho Municipal da Juventude-Despesas Correntes															
02 253	2006/50181	Material de Escritório	0102 020108	O			01/2006	12/2013		100,00	0,00	100,00	0,00	0,00	0,00	0,00	0,00
02 253	2006/50182	Serviços Técnicos	0102 020220	O			01/2006	12/2013		100,00	0,00	100,00	0,00	0,00	0,00	0,00	0,00
02 253	2008/5003	Compant., Transf Verbas - Acções Recreativas e outras - Despesas Capital	0102 080701	O			01/2008	12/2014		79.300,00	26.556,00	105.856,00	74.777,34	79.284,05	154.061,39	99,98	85,29
		Totais do Programa 253:								79.500,00	26.556,00	106.056,00	74.777,34	79.284,05	154.061,39	99,73	85,20
		Totais do Objetivo 02:								6.267.588,32	24.446.029,00	30.713.617,32	24.365.576,57	5.287.700,99	29.653.277,56	84,37	53,84

Execução Anual das Atividades mais Relevantes

Município de Marco de Canaveses

(designação da autarquia local)

Ano: 2013
(unidade: €)

Obj. Prog	Projeto Ano / Nº Ação	Designação	Código Classificação Orgâncional	Forma de Realiz.	Fonte Financiamento (%)			Datas (Mês/Ano)		Ano	Montante Previsto		Total	Montante executado		Ano	Total	Nível Execução Anual (%)	Nível Execução Global (%)
					AC	AA	FC	Início	Fim		Anos seguintes	Total		Anos Anteriores	Ano				
03		FUNÇÕES ECONÓMICAS																	
03	331	TRANSPORTES RODOVIÁRIOS																	
03	331	2009/5001	Comparticipação, Transferências verbas - Juntas de Freguesia	0102 08050102	O				01/2005	12/2014	40.000,00	2.033.516,00	2.073.516,00	441.428,00	35.000,00	476.428,00	87,50	18,94	
									Totais do Programa 331:		40.000,00	2.033.516,00	2.073.516,00	441.428,00	35.000,00	476.428,00	87,50	18,94	
03	342	TURISMO																	
03	342	2009/27	Dinamização dos Postos de Turismo - Rede Interactiva	0102 020121	O	40	60	01/2009	12/2014	2.500,00	12.500,00	15.000,00	0,00	0,00	0,00	0,00	0,00	0,00	
03	342	2009/27	Aquisição de serviços	0102 020214	O			01/2009	12/2013	5.000,00	0,00	5.000,00	8.570,33	0,00	8.570,33	0,00	63,15		
03	342	2009/27	Estudos e Projectos							7.500,00	12.500,00	20.000,00	8.570,33	0,00	8.570,33	0,00	30,00		
									Totais do Programa 342:		7.500,00	12.500,00	20.000,00	8.570,33	0,00	8.570,33	0,00	30,00	
									Totais do Objetoivo 03:		47.500,00	2.046.016,00	2.093.516,00	449.998,33	35.000,00	484.998,33	73,68	19,07	

Execução Anual das Atividades mais Relevantes

Município de Marco de Canaveses

(designação da autarquia local)

Ano: 2013

(unidade: €)

Obj. Prog	Projeto	Designação	Código Classificação Orçamental	Forma de Realiz	Fonte Financiamento (%)			Datas (Mês/Ano)		Montante Previsto			Montante executado			Nível Execução Anual (%)	Nível Execução Global (%)
					AC	AA	FC	Início	Fim	Ano	Anos seguintes	Total	Anos Anteriores	Ano	Total		
04		OUTRAS FUNÇÕES															
04	410	OPERAÇÕES DA DÍVIDA AUTÁRQUICA						01/2009	12/2013								
04	410	Transferências de capital para instituições	0102 08050108	0						100,00	0,00	100,00	0,00	0,00	0,00	0,00	0,00
		Totais do Programa 410:								100,00	0,00	100,00	0,00	0,00	0,00	0,00	0,00
04	420	TRANSFERÊNCIAS ENTRE ADMINISTRAÇÕES															
04	420	Compart. do Município no Paço de Promoção do Baixo Tâmega	0102 04050104	0				01/2007	12/2014	54.335,00	59.335,00	113.670,00	214.616,14	49.718,30	264.334,44	91,50	80,52
04	420	Comparticipação nos projectos da A.M.B.T. - Despesas Correntes	0102 08050104	0				01/2007	12/2013	23.559,00	0,00	23.559,00	24.319,96	18.430,52	42.750,48	78,23	89,29
04	420	Comparticipação nos projectos da A.D.R.E.D.T. - Despesas de Capital	0102 04050104	0				01/2007	12/2013	250,00	0,00	250,00	0,00	0,00	0,00	0,00	0,00
04	420	Transferências entre Administrações - Outras															
04	420	Transferências correntes	0102 04050104	0				01/2009	12/2013	1.005,00	0,00	1.005,00	10.300,00	0,00	10.300,00	0,00	91,11
04	420	Transferências de capital	0102 08050104	0				01/2009	12/2013	3.500,00	0,00	3.500,00	6.000,00	2.070,70	8.070,70	59,16	84,95
04	420	Compart. do Município na CIM-TS															
04	420	Comparticipação nos projectos-Transf. Corrente	0102 04050104	0				01/2010	12/2014	23.509,00	8.854,00	32.363,00	19.187,48	0,00	19.187,48	0,00	37,22
04	420	Comparticipação nos projectos-Transf. Capital	0102 08050104	0				01/2010	12/2013	15.382,00	0,00	15.382,00	29.707,71	0,00	29.707,71	0,00	65,87
04	420	Compart. Transf. de Verbas p/ Investimentos nas Freguesias - Desp. Cap.	0102 08050102	0				01/2011	12/2013	458.600,89	0,00	458.600,89	489.557,77	395.072,36	884.630,13	86,15	93,30
		Totais do Programa 420:								580.150,89	68.189,00	648.339,89	793.689,06	465.291,88	1.258.980,94	80,20	87,31
		Totais do Objeto 04:								580.250,89	68.189,00	648.439,89	793.689,06	465.291,88	1.258.980,94	80,19	87,30
		Totais Gerais:								9.774.927,57	39.915.567,30	49.690.494,87	33.973.356,30	8.266.483,43	42.239.839,73	84,57	50,49

ORGÃO EXECUTIVO
 Em ... de ... de 2013
 Nome do Presidente

ORGÃO DELIBERATIVO
 Em ... de 30 ABR 2014
 de ...



7.5.1 – FLUXOS DE CAIXA

Fluxos de Caixa

Município de Marco de Canaveses

Ano: 2013

(designação da autarquia local)

(unidade: €)

Recebimentos

Saldo da Gerência Anterior		3.583.151,39
Execução Orçamental	2.688.491,34	
Operações de Tesouraria	894.660,05	
Total das Receitas Orçamentais		27.679.816,02
Receitas Correntes		21.671.111,31
Receitas Capital		6.008.704,71
Receitas Outras		0,00
Operações de Tesouraria		1.392.826,41
Total		32.655.793,82

Pagamentos

Total das Despesas Orçamentais		25.275.140,30
Despesas Correntes		16.526.057,26
Despesas Capital		8.749.083,04
Operações de Tesouraria		1.241.242,72
Saldo para a Gerência Seguinte		6.139.410,80
Execução Orçamental	5.093.167,06	
Operações de Tesouraria	1.046.243,74	
Total		32.655.793,82

ORGÃO EXECUTIVO

Em ... de ... de 2014

Manuel Moreira

ORGÃO DELIBERATIVO

Em ... de ... de

.....

Fluxos de Caixa

Município de Marco de Canaveses

Ano: 2013

(unidade: €)

(designação da autarquia local)

Recebimentos

Saldo da Gerência Anterior		3.583.151,39
Execução Orçamental	2.688.491,34	
Operações de Tesouraria	894.660,05	
Total das Receitas Orçamentais		27.679.816,02
Receitas Correntes		21.671.111,31
01	Impostos directos	5.985.204,50
0102	Outros	5.985.204,50
010202	Imposto municipal sobre imóveis	3.712.465,80
010203	Imposto único de circulação	1.181.297,44
010204	Imposto municipal sobre transm. onerosas imóveis	749.843,64
010205	Derrama	273.679,89
010207	Impostos abolidos	67.917,73
01020701	Contribuição autárquica	1.829,01
01020702	Imposto municipal de sisa	66.088,72
02	Impostos indirectos	132.385,57
0202	Outros	132.385,57
020206	Impostos indirectos específicos das autarq.locais	132.385,57
02020602	Loteamentos e obras	27.795,99
0202060201	Loteamentos	375,39
0202060202	Alvará de Loteamento	836,24
0202060203	Taxa de Urbanização	528,50
0202060204	Taxa de Cedência	4.448,43
0202060205	Licença de Obras	18.681,32
0202060206	Averbamento	115,86
0202060207	Vistorias	1.475,46
0202060209	Prorrogação	637,20
0202060210	Aditamento	241,59
0202060299	Outros	456,00
02020603	Ocupação da via pública	2.287,93
02020605	Publicidade	82.319,13
02020699	Outros	19.982,52
0202069901	Taxa municipal de direitos de passagem	7.659,54
0202069902	Taxa de depósito da ficha técnica da habitação	101,90
0202069999	Outros	12.221,08
04	Taxas, multas e outras penalidades	299.373,93
0401	Taxas	285.909,75
040123	Taxas específicas das autarquias locais	285.909,75
04012301	Mercados e feiras	8.737,91
04012302	Loteamentos e obras	156.444,11
0401230201	Loteamentos	1.129,43
0401230202	Alvará de Loteamento	2.035,19
0401230203	Taxa de Urbanização	1.234,76
0401230204	Taxa de Cedência	12.524,20
0401230205	Licença de Obras	114.373,19
0401230206	Averbamento	305,09

Fluxos de Caixa

Município de Marco de Canaveses

Ano: 2013

(unidade: €)

(designação da autarquia local)

Recebimentos

Total das Receitas Orçamentais

27.679.816,02

Receitas Correntes

21.671.111,31

0401230207	Vistorias	1.542,98
0401230208	Prescrições	2.632,17
0401230209	Prorrogação	14.046,78
0401230210	Aditamento	4.010,83
0401230299	Outros	2.609,49
04012303	Ocupação da via pública	86,61
04012305	Caça, uso e porte de arma	184,75
04012399	Outras	120.456,37
0401239901	Taxa de depósito da ficha técnica da habitação	101,90
0401239999	Outros	120.354,47
0402	Multas e outras penalidades	13.464,18
040201	Juros de mora	853,13
040299	Multas e penalidades diversas	12.611,05
05	Rendimentos da propriedade	1.740.184,17
0502	Juros-Sociedades financeiras	4.251,52
050201	Bancos e outras instituições financeiras	4.251,52
0507	Dividend.partic.lucros socied.quase-soc.nãofinanc.	47.094,54
050799	Outras	47.094,54
0510	Rendas	1.688.838,11
051099	Outros	1.688.838,11
06	Transferências correntes	12.868.963,98
0603	Administração central	12.868.963,98
060301	Estado	10.727.546,48
06030101	Fundo de Equilibrio Financeiro	8.619.949,00
06030102	Fundo Social Municipal	1.261.078,00
06030103	Participação fixa no IRS	556.885,00
06030199	Outras	289.634,48
060307	Serviços e fundos autónomos	2.071.564,64
060309	Serv.fund.autón.-Subsist.prot.famil.polít.act.EFP	69.852,86
07	Venda de bens e serviços correntes	569.591,58
0701	Venda de bens	2.791,75
070103	Publicações e impressos	2.791,75
0702	Serviços	504.922,37
070201	Aluguer de espaços e equipamentos	18.168,57
070203	Vistorias e ensaios	4.830,34
070208	Serv.sociais,recreativos,culturais e de desporto	152.458,05
07020804	Serviços desportivos	152.458,05
070209	Serviços específicos das autarquias	329.465,41
07020902	Resíduos sólidos	210.893,66
07020903	Transportes colectivos de pessoas e mercadorias	20.820,04
07020905	Cemitérios	63.403,16
07020906	Mercados e feiras	4.217,09
07020907	Parques de estacionamento	22.010,25
07020999	Outros	8.121,21
0703	Rendas	61.877,46

Fluxos de Caixa

Município de Marco de Canaveses

Ano: 2013

(unidade: €)

(designação da autarquia local)

Recebimentos

Total das Receitas Orçamentais			27.679.816,02
Receitas Correntes			21.671.111,31
070301	Habitações	18.690,39	
070302	Edifícios	43.187,07	
08	Outras receitas correntes	75.407,58	
0801	Outras	75.407,58	
080199	Outras	75.407,58	
08019901	Indemniz.por deterior,roubo extravio bens patrim.	483,86	
08019902	Indem.estrag.prov.outrém viat.outr.equip.aut.local	7.058,10	
08019999	Diversas	67.865,62	
Receitas Capital			6.008.704,71
09	Venda de bens de investimento	106.246,88	
0904	Outros bens de investimento	106.246,88	
090401	Sociedades e quase-sociedades não financeiras	106.246,88	
09040103	Outros	106.246,88	
10	Transferências de capital	5.900.082,83	
1003	Administração central	5.900.082,83	
100301	Estado	2.154.987,00	
10030101	Fundo de Equilibrio Financeiro	2.154.987,00	
100307	Estado-Particip.comunitária project.co-financiados	3.745.095,83	
10030701	FEDER	3.626.307,91	
10030709	Outros	118.787,92	
13	Outras receitas de capital	2.375,00	
1301	Outras	2.375,00	
130199	Outras	2.375,00	
Operações de Tesouraria			1.392.826,41
Total			32.655.793,82

Fluxos de Caixa

Município de Marco de Canaveses

Ano: 2013

(unidade: €)

(designação da autarquia local)

Pagamentos		
Total das Despesas Orçamentais		25.275.140,30
Despesas Correntes		27.188,19
0101 01	Despesas com o pessoal	23.811,84
0101 0102	Abonos variáveis ou eventuais	23.811,84
0101 010204	Ajudas de custo	1.411,92
0101 010213	Outros suplementos e prémios	22.399,92
0101 01021302	Outros	22.399,92
0101 02	Aquisição de bens e serviços	3.376,35
0101 0201	Aquisição de bens	880,52
0101 020108	Material de escritório	177,99
0101 020121	Outros bens	702,53
0101 0202	Aquisição de serviços	2.495,83
0101 020225	Outros serviços	2.495,83
Despesas Correntes		16.130.707,54
0102 01	Despesas com o pessoal	6.774.317,74
0102 0101	Remunerações certas e permanentes	5.251.126,53
0102 010101	Titulares órgãos soberania e memb. órgãos autárq.	157.067,32
0102 010104	Pessoal quadros-Regime contrato individ. trabalho	3.341.936,99
0102 01010401	Pessoal em funções	3.332.925,89
0102 01010404	Recrutamento pessoal para novos postos de trabalho	9.011,10
0102 010106	Pessoal contratado a termo	147.611,17
0102 01010601	Pessoal em funções	114.254,93
0102 01010604	Recrutamento pessoal para novos postos de trabalho	33.356,24
0102 010107	Pessoal em regime de tarefa ou avença	210.715,13
0102 010108	Pessoal aguardando aposentação	10.277,43
0102 010109	Pessoal em qualquer outra situação	154.245,38
0102 010111	Representação	55.835,12
0102 010113	Subsidio de refeição	385.808,88
0102 010114	Subsidio de férias e de Natal	636.861,45
0102 010115	Remunerações por doença e maternidade/paternidade	150.767,66
0102 0102	Abonos variáveis ou eventuais	88.521,68
0102 010202	Horas extraordinárias	12.565,27
0102 010204	Ajudas de custo	10.291,77
0102 010205	Abono para falhas	18.287,14
0102 010211	Subsidio de turno	16.334,12
0102 010212	Indemnizações por cessação de funções	2.787,44
0102 010213	Outros suplementos e prémios	2.539,80
0102 01021302	Outros	2.539,80
0102 010214	Outros abonos em numerário ou espécie	25.716,14
0102 0103	Segurança social	1.434.669,53
0102 010301	Encargos com a saúde	329.538,20
0102 010303	Subsidio familiar a criança e jovens	56.146,69
0102 010304	Outras prestações familiares	8.327,24
0102 010305	Contribuições para a segurança social	932.630,63
0102 01030501	Assistência na doença dos funcionários públicos	943,75
0102 01030502	Seg.social pess. regime contr.trab.fun.púb.(RCTFP)	931.686,88
0102 0103050201	Caixa Geral de Aposentações	805.166,41

Fluxos de Caixa

Município de Marco de Canaveses

Ano: 2013

(unidade: €)

(designação da autarquia local)

Pagamentos

Total das Despesas Orçamentais		25.275.140,30
Despesas Correntes		16.130.707,54
0102 0103050202	Segurança social-Regime Geral	126.520,47
0102 010308	Outras pensões	5.704,28
0102 010309	Seguros	102.322,49
0102 01030901	Seguros acidentes trabalho doenças profissionais	102.322,49
0102 02	Aquisição de bens e serviços	6.705.590,26
0102 0201	Aquisição de bens	880.000,19
0102 020102	Combustíveis e lubrificantes	481.351,45
0102 02010201	Gasolina	13.569,55
0102 02010202	Gasóleo	230.994,99
0102 02010299	Outros	236.786,91
0102 020104	Limpeza e higiene	17.601,34
0102 020105	Alimentação-Refeições confeccionadas	5.196,70
0102 020107	Vestuário e artigos pessoais	14.550,27
0102 020108	Material de escritório	27.808,29
0102 020109	Produtos químicos e farmacêuticos	3.010,19
0102 020112	Material de transporte-Peças	50.025,54
0102 020114	Outro material-Peças	11.364,08
0102 020115	Prémios, condecorações e ofertas	25.826,03
0102 020117	Ferramentas e utensílios	750,69
0102 020118	Livros e documentação técnica	2.812,20
0102 020119	Artigos honoríficos e de decoração	1.563,16
0102 020120	Material de educação, cultura e recreio	13.196,48
0102 020121	Outros bens	224.943,77
0102 0202	Aquisição de serviços	5.825.590,07
0102 020201	Encargos das instalações	1.898.213,32
0102 020202	Limpeza e higiene	1.790.293,49
0102 020203	Conservação de bens	90.965,18
0102 020206	Locação de material de transporte	5.193,15
0102 020208	Locação de outros bens	59.302,19
0102 020209	Comunicações	107.931,50
0102 020210	Transportes	809.147,48
0102 020211	Representação dos serviços	4.105,07
0102 020212	Seguros	64.391,39
0102 020213	Deslocações e estadas	58,00
0102 020214	Estudos, pareceres, projectos e consultadoria	68.394,15
0102 020215	Formação	10.259,50
0102 020217	Publicidade	32.203,59
0102 020219	Assistência técnica	28.475,76
0102 020220	Outros trabalhos especializados	464.686,09
0102 020224	Encargos de cobrança de receitas	140.970,70
0102 020225	Outros serviços	250.999,51
0102 04	Transferências correntes	2.460.900,93
0102 0405	Administração local	1.844.725,69
0102 040501	Continente	1.844.725,69
0102 04050102	Freguesias	1.739.959,09

Fluxos de Caixa

Município de Marco de Canaveses

Ano: 2013

(unidade: €)

(designação da autarquia local)

Pagamentos

Total das Despesas Orçamentais		25.275.140,30
Despesas Correntes		16.130.707,54
0102 04050104	Associações de municípios	104.766,60
0102 0407	Instituições sem fins lucrativos	563.778,04
0102 040701	Instituições sem fins lucrativos	563.778,04
0102 0408	Famílias	52.397,20
0102 040802	Outras	52.397,20
0102 06	Outras despesas correntes	189.898,61
0102 0602	Diversas	189.898,61
0102 060203	Outras	189.898,61
0102 06020301	Outras restituições	108.291,03
0102 06020302	IVA pago	18.239,89
0102 06020304	Serviços bancários	28.166,13
0102 06020305	Outras	35.201,56
Despesas Capital		8.749.083,04
0102 07	Aquisição de bens de capital	5.201.776,44
0102 0701	Investimentos	2.151.658,17
0102 070101	Terrenos	107.854,87
0102 07010101	Aquisição de terrenos p/ edifícios escolares	107.500,00
0102 07010104	Aquisição de terrenos-outros	354,87
0102 070102	Habitacões	68.419,23
0102 07010203	Reparação e beneficiação	68.419,23
0102 0701020301	Reparação de edifícios escolares	68.419,23
0102 070103	Edifícios	491.217,81
0102 07010301	Instalações de serviços	33.678,31
0102 0701030109	Adapt.de Instal. para Serviços Técnicos Municipais	25.543,28
0102 0701030199	Construção e beneficiação diversas	8.135,03
0102 07010305	Escolas	46.551,15
0102 0701030550	Centro Escolar de Vila Boa do Bispo	46.551,15
0102 07010307	Outros	410.988,35
0102 0701030701	Reabilitação Refuncionalização Equip/Marco-Fórum	410.988,35
0102 070104	Construções diversas	1.109.856,76
0102 07010402	Sistemas de drenagem de águas residuais	193.644,58
0102 0701040201	V.B.Quires(RAT)Rede Saneamento Abastecimento /	27.713,70
0102 0701040202	Rede Ramalhães-Soalhães e Certainha-Rio Galinha	27.454,00
0102 0701040204	Const.Est. Elevat. A.R na Área Municipal (T,S,P,A)	138.476,88
0102 07010403	Estações de tratamento de águas residuais	106.597,89
0102 0701040314	Outros	106.597,89
0102 07010404	Iluminação pública	215.655,88
0102 0701040404	Rede de iluminação pública na área do Concelho	215.655,88
0102 07010405	Parques e jardins	84.823,08
0102 0701040504	Parque Fluvial de Alpendurada e Matos	54.903,71
0102 0701040506	Parque de Lazer da Cidade	29.919,37
0102 07010406	Instalações desportivas e recreativas	336.111,10
0102 0701040606	Outras instalações desportivas e recreativas	336.111,10
0102 07010407	Captação e distribuição de água	90.654,96
0102 0701040702	Cons. Cond. Elev. (AA) ETA Maria Gil	90.654,96

Fluxos de Caixa

Município de Marco de Canaveses

Ano: 2013
(unidade: €)

(designação da autarquia local)

Pagamentos

		25.275.140,30
Total das Despesas Orçamentais		
Despesas Capital		8.749.083,04
0102 07010409	Sinalização e trânsito	14.483,66
0102 07010412	Cemitérios	38.685,48
0102 07010413	Outros	29.200,13
0102 0701041306	Requalif. Urb. do Largo Conde de Ariz - Feira Nova	29.200,13
0102 070106	Material de transporte	91.958,20
0102 07010602	Outro	91.958,20
0102 070107	Equipamento de informática	11.084,04
0102 070108	Software informático	39.233,31
0102 070109	Equipamento administrativo	16.430,46
0102 070110	Equipamento básico	203.322,38
0102 07011002	Outro	203.322,38
0102 070111	Ferramentas e utensílios	12.281,11
0102 0703	Bens de domínio público	3.050.118,27
0102 070303	Outras construções e infraestruturas	3.050.118,27
0102 07030301	Viadutos, arruamentos e obras complementares	294.595,30
0102 07030308	Viação rural	132.873,86
0102 0703030820	Alarg. e Repav. da Estrada de Esperança a Gouveia	132.873,86
0102 07030313	Outros	2.622.649,11
0102 0703031301	Reabilitação Física Centro Urbano Marco Canaveses	2.622.649,11
0102 08	Transferências de capital	721.457,63
0102 0805	Administração local	483.023,58
0102 080501	Continente	483.023,58
0102 08050102	Freguesias	462.522,36
0102 08050104	Associações de municípios	20.501,22
0102 0807	Instituições sem fins lucrativos	238.434,05
0102 080701	Instituições sem fins lucrativos	238.434,05
0102 10	Passivos financeiros	2.825.848,97
0102 1006	Empréstimos a médio e longo prazos	2.825.848,97
0102 100603	Socied.financ.-Bancos e outras instit. financeiras	2.825.848,97
0102 10060301	Caixa Geral de Depósitos	1.326.885,57
0102 10060302	Banco Espírito Santo	780.978,76
0102 10060305	Millennium BCP	717.984,64
Despesas Correntes		368.161,53
0103 03	Juros e outros encargos	368.161,53
0103 0301	Juros da dívida pública	361.670,17
0103 030103	Socied.financ.-Bancos e outras instit. financeiras	361.670,17
0103 03010302	Empréstimos de médio e longo prazos	361.670,17
0103 0301030201	Caixa Geral de Depósitos	166.428,08
0103 0301030202	Banco Espírito Santo	102.644,82
0103 0301030205	Millennium BCP	92.597,27
0103 0305	Outros juros	6.491,36
0103 030502	Outros	6.491,36

Fluxos de Caixa

Município de Marco de Canaveses

Ano: 2013

(designação da autarquia local)

(unidade: €)

Pagamentos		
Operações de Tesouraria		1.241.242,72
Saldo para a Gerência Seguinte		6.139.410,80
<div style="display: flex; justify-content: space-between;"> Execução Orçamental 5.093.167,06 </div> <div style="display: flex; justify-content: space-between;"> Operações de Tesouraria 1.046.243,74 </div>		
Total		32.655.793,82

ORGÃO EXECUTIVO

Em de de
[Assinatura]

ORGÃO DELIBERATIVO

Em de de
 30.ABR.2014
[Assinatura]



7.5.2 – CONTAS DE ORDEM

Município de Marco de Canaveses

Ano: 2013

Unidade: Euros

Contas de Ordem

Saldo da Gerência Anterior		1.934.047,44	Garantias e Cauções Acionadas		0,00
Garantias e Cauções	1.826.371,76		Garantias e Cauções Devolvidas		-2.748.166,01
Recibos para Cobrança	107.675,68		Receita Virtual Cobrada		0,00
Garantias e Cauções Prestadas		57.930,32	Receita Virtual Anulada		0,00
Receita Virtual Liquidada		0,00	Saldo para a Gerência Seguinte		4.740.143,77
			Garantias e Cauções	4.632.468,09	
			Recibos para Cobrança	107.675,68	
TOTAL DOS RECEBIMENTOS		1.991.977,76	TOTAL DOS PAGAMENTOS		1.991.977,76

Município de Marco de Canaveses

Ano: 2013

Unidade: Euros

8.2.26 - Contas de Ordem

Contas		SALDO ANTERIOR		MOVIMENTO ANUAL		SALDO SEGUINTE	
		Devedor	Credor	Devedor	Credor	Devedor	Credor
Garantias e Cauções							
093	Garantias e Cauções de Terceiros					1.884.302,08	
0932	Garantias e Cauções de Terceiros, Prestadas	1.826.371,76		57.930,32		23.616,52	
09321	Prestadas por Fomecedores de c/c	23.616,52					
09322	Prestadas por Fomecedores de Imobilizado	1.583.063,91		57.930,32		1.640.994,23	
09323	Prestadas por Outros Credores	219.691,33				219.691,33	
0933	Garantias e Cauções de Terceiros, Devolvidas			2.768.328,32	20.162,31	2.748.166,01	
09331	Devolvidas a Fomecedores de c/c						20.162,31
09332	Devolvidas a Fomecedores de Imobilizado						
09333	Devolvidas a Outros Credores			2.768.328,32		2.768.328,32	
0934	Garantias e Cauções de Terceiros, Acionadas						
09341	Acionadas a Fomecedores de c/c						
09342	Acionadas a Fomecedores de Imobilizado						
09343	Acionadas a Outros Credores						
	Total de Garantias e Cauções	1.826.371,76		2.826.258,64	20.162,31	4.632.468,09	
Recibos para Cobrança							
092	Recibos para Cobrança (Receita virtual)						
0921	À responsabilidade do Tesoureiro	107.675,68				107.675,68	
0922	À responsabilidade de Outros Agentes						
	Total de Recibos para Cobrança	107.675,68		0,00		107.675,68	
	Total	1.934.047,44		2.826.258,64	20.162,31	4.740.143,77	



7.6 – OPERAÇÕES DE TESOURARIA

Operações de Tesouraria

Município de Marco de Canaveses

Ano: 2013
(unidade: EUR)

(designação da autarquia local)

Código	CONTAS Designação	SALDO GERÊNCIA ANTERIOR		MOVIMENTO ANUAL		SALDO GERÊNCIA SEGUINTE	
		Devedor	Credor	Devedor	Credor	Devedor	Credor
217	Clientes e utentes c/ cauções						
242101	IRS-Trabalho dependente (OT)		19.507,35	437.190,68	453.980,33		36.297,00
242103	Sobretaxa extraordinária (OT)			30.554,36	33.023,36		2.469,00
242201	IRS-Trabalho independente (OT)		3.856,09	40.944,01	44.197,88		7.109,96
2423	Capitais						
2424	Prediais						
2425	IRS-Pensões(OT)			656,00	669,00		13,00
2426	Incrementos patrimoniais(OT)						
2429	Sobre outros rendimentos						
2441101	Aquisição de bens onerosa e gratuita (OT)-01.0.0						
2441102	Arrendamento e sub-arrendamento (OT)-02.0.0						
2441103	Autos e termos de arrendamento (OT)-03.0.0						
2441108	Escritos de quaisquer contratos (OT) - 08.0.0						
2441110	Garantias de obrigações(OT)-10.0.0		42,11	105,52	63,41		
24411121	Licenças de máquinas de diversão (OT)-12.1.0						
24411122	Licenças de outros jogos legais (OT)-12.2.0						
24411123	Licenças estabe.restauração e bebidas-(OT)-12.3.0						
244111251	Licenças emissão tx ou emolumentos (OT)-12.5.1		6,50	31,28	24,78		
244111252	Licenças sem taxa ou emolumento (OT)-12.5.2						
24411151	Escrituras (OT)-15.1.0						
24411152	Contratos (OT)-15.7.0						
24411191	Cartazes e anúncios (OT)-19.1.0						
24411192	Publicidade em catálogos (OT)-19.2.0						
244201	Notário privativo do município (OT)		689,64	3.497,08	4.313,36		1.505,92
244203	Execuções fiscais (OT)						
244301	Emolumentos liquidados (OT)						
244303	Multas (OT)						

Operações de Tesouraria

Município de Marco de Canaveses

Ano: 2013
(unidade: EUR)

(designação da autarquia local)

Código	CONTAS		SALDO GERÊNCIA ANTERIOR		MOVIMENTO ANUAL		SALDO GERÊNCIA SEGUINTE	
	Designação		Devedor	Credor	Devedor	Credor	Devedor	Credor
245101	Caixa geral de aposentações (OT)			33.980,21	450.888,75	452.293,57		35.385,03
245103	A.D.S.E (OT)			4.502,09	72.274,14	75.281,81		7.509,76
245105	Segurança social-regime geral (OT)			7.354,70	62.038,79	60.316,86		5.632,77
24541	AT-Autoridade Tributária e Aduaneira-Penhoras				343,44	534,24		190,80
24542	Segurança social-Penhoras							
2626	Cauções do pessoal							
26301	STAL (OT)			1.236,36	14.709,04	14.699,02		1.226,34
26303	SINTAP (OT)			420,01	5.028,49	4.982,11		373,63
26305	STFPN (OT)			19,59	188,46	183,28		14,41
26307	Assoc. técnicos administ. municipais-ATAM (OT)			37,41	415,58	415,37		37,20
26309	SNPM(OT)			22,86	274,32	274,32		22,86
26311	STAEZN(OT)			8,30	83,00	78,85		4,15
26314	Cofre Previdência da Função Pública(OT)			6,88	82,56	82,56		6,88
2685010101	Const Muro Betão Arm Escola Sec Fornos			427,71				427,71
2685010201	Const. Centro Desp. Favões - Baln. do Polidesp.							
2685010301	Muros Suporte Vedação em D.Locais Municipio-2ªFase			3.918,06				3.918,06
2685010302	Repav. da Rua Fernando Moreira Coutinho -Ariz/Favô			3.910,89				3.910,89
2685010303	Construção passeios R.FernandoM.Coutinho - Ariz/Fa			1.325,83				1.325,83
2685010304	R. Fernando Moreira Coutinho- Ariz			401,94				401,94
2685010305	Benef.RedeViariaAreaMunicipio-T.Betuminoso-Z.Norte			5.472,43				5.472,43
2685010306	RemodelaçãoCampoTreinosEstadioMunicipal-Infraestru			6.877,04				6.877,04
2685010307	Rede Viaria Area Municipio-Tapete Betum - Zona Sul			7.578,19				7.578,19
2685010308	Rem.Benef.EM642 a EN108 e a EN211-Muros Suporte			62,63				62,63
2685010309	Rem.Benef.EM642 a EN108 e a EN211-Mov Terras			1.378,27				1.378,27
2685010310	Complexo Habitacional Leiria-Mov.Terras-2ª F-Alpen			660,86				660,86
2685010311	Const.Estações Elev.Aguas Residuais Area Municipio					6.531,93		6.531,93
2685010312	Ampliação do Cemitério Municipal - Fase A					1.669,93		1.669,93

Operações de Tesouraria

Município de Marco de Canaveses

Ano: 2013
(unidade: EUR)

(designação da autarquia local)

Código	CONTAS Designação	SALDO GERÊNCIA ANTERIOR		MOVIMENTO ANUAL		SALDO GERÊNCIA SEGUINTE	
		Devedor	Credor	Devedor	Credor	Devedor	Credor
2685010313	Construção da ETAR Temporário - Constance				2.580,99		2.580,99
2685010314	Calçamento em Diversas Freguesias - 2ª Fase						
2685010315	Drenagem Aguas Pluviais Reab. do Cemitério Municip						
2685010316	Acessos e Vedação Parque Lazer da Cidade				1.392,64		1.392,64
2685010401	Construção Escola Primária Quinta Casal-V. Douro						
2685010501	Esc.Pré-Primária e Primária EB1 Gouveia-V.OAliv-TM		242,96				242,96
2685010502	Benef. ampli.Escola Prim e Pré-Primaria de Gouveia		118,42				118,42
2685010503	Sist. Agua Res.Dom. Zona Juncal - Tratamento		3.072,40	2.765,16			307,24
2685010504	Centro Escolar de Sande		2.560,35	1.536,21			1.024,14
2685010505	Alteração da Esc.Primaria para Sede Junta Favões		187,31	112,39			74,92
2685010506	Alt.da EB1 para Junta Favões:Pav.Int e Est.Elevato		574,95	457,36			117,59
2685010507	Centro Escolar Sande - T/Mais						
2685010601	EM 642 Lig a EN108 (P. Gai) e EN211(P. Viad)-Pavimen						
2685010602	Repav Troços EM586,CM1243 R.Requim R.Monte Camf		412,08	370,87			41,21
2685010603	Infra-estruturas Repav.R.Carvalheira, Julio Vasc..						
2685010701	Arruam.obras complem.-pav.área concelho.4ª Fase		5.961,90				5.961,90
2685010702	Arranjos Urb.Area Env.Complexo Desp.Alpendu-Pavime		10.191,00				10.191,00
2685010801	Arranj. Urb. área envolvente á Igreja Soalhães						
2685010802	Infraestruturas Área Env. Centro Paroquia Soalhães						
2685010803	Arranjo Urbanístico da Av. da Igreja de Soalhães						
2685010804	Const.Casa Produtos Tradicionais Bifetos-V.Douro		4.337,83	4.337,83			
2685010805	Remodelação Edificio Dest. Museu Pedra-Alpendorada		633,59				633,59
2685010806	Construção da Junta e Centro de Dia de Sobretâmega						
2685010807	Construção de passeios na área concelho - 2ª Fase						
2685010808	Avenarias do Gimnodesportivo V.B.Quires						
2685010809	Pavilhão Gimnodesp. V.B.Quires Estrutura Balneario						
2685010810	Const Estação Elevatoria em Vale Covo - Alpendurad		474,51				474,51

Operações de Tesouraria

Município de Marco de Canaveses

Ano: 2013

(unidade: EUR)

(designação da autarquia local)

Código	CONTAS Designação	SALDO GERÊNCIA ANTERIOR		MOVIMENTO ANUAL		SALDO GERÊNCIA SEGUINTE	
		Devedor	Credor	Devedor	Credor	Devedor	Credor
2685010811	Ampliação do Cemitério de Ariz		1.281,47	768,88			512,59
2685010812	Ampliação Sede Junta Alpendurada e Matos		7.430,48	5.848,17			1.582,31
2685010813	Arranjos Exteriores Casa Produtos Trad. Bitetos		1.222,17	1.099,95			122,22
2685010814	Coberto de ligação entre EB1 e JI Sobretâmega		574,49	517,04			57,45
2685010815	Arranjo Urb. Junto Igreja Carvalhosa-2ª Fase		1.095,22	657,13			438,09
2685010816	Acesso Igreja S. Martinho - V.O. Aliviada		1.310,80				1.310,80
2685010817	Jardim Museu da Pedra em Alpendurada		1.956,63	489,16			1.467,47
2685010818	Execução Cobertura do Armazem de Grosso Municipal		3.802,10	1.125,28			2.676,82
2685010819	RFCU.MCN-Avª Manuel PSoares/RDr.JoãoLeal/R.G.HD					2.479,14	247,91
2685010820	Acabamentos Ampliação Sede Junta F.Alpend.Matos		6.644,13	2.231,23			6.644,13
2685010901	Rede IP e BP acessos Convento Alp. desde a EN108		762,50				762,50
2685011001	Alteração Traçado da Av.dos Bombeiros V. Marco		130,43				130,43
2685011002	Arr. urb igreja de Maureles		127,49				127,49
2685011003	Calc. infra estr. div. arruamentos municipio 3ºfas		865,99				865,99
2685011004	Inf.Rua Prof.Helena Jesus Martins-Tuias		2.344,79				2.344,79
2685011101	Repav.do CM Vinhas a Barreiro - V.B.Quires		3.839,12				3.839,12
2685011102	RepavimentaçãoArruamentos Alp.Matos,Magrelos Tuias						
2685011103	Repav. Diversos Arruam. Betum.na Area do Municipio		1.679,70	1.679,70			
2685011201	Rect.CM desde EN 108 Av. S.Bento Alp.-Pavimentação		4.808,47	4.327,62		319,50	800,35
2685011202	Arranjo Urb.Av.S.Bento até Conv.Alpendurada-Conclu		3.913,03	3.521,73		310,71	702,01
2685011203	Infra.Pavim. Troço Av. Povoação Grande/Freixo-Tuias		1.212,41	909,31			303,10
2685011204	Construção de Estação Elevatória em Pisões-Favões		3.063,38	2.297,54			765,84
2685011205	Alarg.,Infraest.ePav.Acesso ao L.Quinta(PG)Veiga-S		7.020,81			301,96	7.322,77
2685011206	Calçetamento Inf.Div.Arruamentos A. Municipio-1ªFa		932,00	699,00			233,00
2685011207	Caminho Tarrío/Granja-AbastAgua Dren Ag.Residuais						
2685011208	Construção de Muros Oficinas Municipais						
2685011209	Infraestruturas Pavimentação em Ariz e Avesadas		6.177,88			309,39	6.487,27

Operações de Tesouraria

Município de Marco de Canaveses

Ano: 2013

(unidade: EUR)

(designação da autarquia local)

Código	CONTAS Designação	SALDO GERÊNCIA ANTERIOR		MOVIMENTO ANUAL		SALDO GERÊNCIA SEGUINTE	
		Devedor	Credor	Devedor	Credor	Devedor	Credor
2685011210	Rede Saneamento em Varias Zonas do Concelho		7.404,10	2.221,23	281,89		5.464,76
2685011211	Acessos e Área Envolvente Centro Escolar V.B.Bispo		10.811,61		294,99		11.106,60
2685011212	Inf.Abast.Aguas Residuais Zona Central Constance		5.094,10		5.281,61		10.375,71
2685011213	Infraestruturas e Passeios em Vila Boa de Quires						
2685011301	Sistema Aguas Res.Dom.Parc.Sande e Penhalonga-Dre		3.056,37		2.288,00		2.288,00
2685011302	Abast.água ramais san.zon.parc.Sande e Penhalonga						
2685011401	Sist.Águas res. zona central freguesia de Soalhões						
2685011501	Sinalização Vertical e Horizontal Área Municipio						
2685011502	Sinalização Vert.e Horiz. Área Municipio-2ª fase						
2685011601	Sist.AguaRes.Dom.ZonaParc.S.L.Douro-Drenagem		6.855,23				6.855,23
2685011602	Abastecimento Agua Ramais San Zona Parc.S.L.Douro		6.193,75				6.193,75
2685011603	Drenagem Águas Res. da Freg S.Lour.Douro2.ªFase		1.195,38				1.195,38
2685011701	Calc.Rua Judeus/Freixo,Castelinho,Avessadas,Soalha		110,50				110,50
2685011702	Ampliação do Cemitério de Penhalonga		753,40				753,40
2685011703	Reconst.Diversos Muros Suporte a Vias Municipais		2.382,85				2.382,85
2685011704	Calçetamento e Infr. Div. Arruam Area Municip-2ªFa		2.809,36				2.809,36
2685011705	Acessos Vedação Area P. Parque Lazer Alpendurada				1.827,94		1.827,94
2685011706	Requalificação do Largo Conde de Ariz				1.386,74		1.386,74
2685011801	Sistema Aguas Residuais Domesticas Juncal-Drenage		10.255,81				10.255,81
2685011901	Remodelação Pavimento Pavilhão Bernardino Coutinho		3.394,31				3.394,31
2685012001	Parque Fluvial do Tamega						
2685012002	Parque Fluvial do Tamega - Erros e Omissões						
2685012003	Arranjo Urb. Area Envolvente Rua Pisão Novo-Sobret						
2685012101	Piscinas Municipais de Alpendurada e Matos		1.484,09				1.484,09
2685012201	Sistema Aguas Res.Zona Central Soalhões-Tratamento		37.463,55				37.463,55
2685012202	Sist.Águas. Res.Z Central Soalhões-Trat.-ErrosOmi		1.311,50				1.311,50
2685012301	Emp. caminhos paralelos à var.EN 321-1/Soalhões		2.015,57				2.015,57

Operações de Tesouraria

Município de Marco de Canaveses

Ano: 2013

(unidade: EUR)

(designação da autarquia local)

Código	CONTAS		SALDO GERÊNCIA ANTERIOR		MOVIMENTO ANUAL		SALDO GERÊNCIA SEGUINTE	
	Designação		Devedor	Credor	Devedor	Credor	Devedor	Credor
2685012401	Sist.Aguas Res.Dom.ZonaParc.S.L.Douro-Tratamento			467,88				467,88
2685012501	Pav.RioGalinhas, Sto Isidoro, Constance, Aves...			5.874,97				5.874,97
2685012502	Rua Mestre Antº Pinto Santana/Túias			225,00				225,00
2685012601	Rede Abast Agua Tarrío-Paredes Viadores			1.212,50				1.212,50
2685012701	Sist. Agua Res.Z.Parc.Sande e Penhalonga-Tratament			1.307,67				1.307,67
2685012801	Construção anexo apoio courts de ténis Marco Canav			1.324,44				1.324,44
2685012901	Benef.Rede Viaria A.Mun.-Microaglom.Frio-Z.Este							
2685012902	Benef.Rede Viaria A.Mun.Microaglom.Frio-Z.Nordeste							
2685012903	Repav.Arruam.Fornos, VBQuires-Microaglomerado Frio							
2685013001	Benef.Pav. Div. Freguesias - Microaglomerado Frio			2.435,16				2.435,16
2685013002	Benef.Rede Viaria Área Municipio -Micro.Frio-Z.Sul			7.718,18				7.718,18
2685013101	Benef.Rede Viaria Municipio-Micro. Frio-Zona Centr			6.121,39				6.121,39
2685013102	Benef.Rede Viaria Municipio-MicroFrio-Z. Norte			7.467,10				7.467,10
2685013201	Centro Dia S. Sebastião - V.B.Quires			10.735,31				10.735,31
2685013202	Centro Dia S.Sebastião.VBQuires-TMM			1.448,48				1.448,48
2685013203	Arranjos exteriores e Equipa.Centro Dia V.B.Quires			1.956,25				1.956,25
2685013301	Abast.Agua/Ramais Saneamento-Juncal-Soalhães			161,31				161,31
2685013401	Centro Escolar de Vila Boa Bispo			2.108,20		1.171,61		3.279,81
2685013402	Centro Escolar Vila Boa Bispo-TM					306,20		306,20
2685013501	Arranjos Urb. Junto Igreja de Paredes Viadores			3.306,18		3.306,18		
2685013502	Calçetamento em Diversas Freguesias			6.551,52		6.980,50		332,48
2685013601	Reab.Fis.Centro Urb. Av.F.Sá Carneiro/P.Mov.Forças			22.602,33			81.831,06	104.433,39
2685013602	Reab.Fis.Centro Urb.Av.Gago Coutinho			9.590,36			11.272,89	20.863,25
2685013603	Reab.Fis.Centro Urb.Av.Manuel P.Soaes/João Leal/H						30.605,93	30.605,93
2685013604	Rede Saneamento-Soalhães e Certainha Rio Galinhas						1.295,00	1.295,00
2685013605	Rede Saneamento e Abastecimento Agua-VBQuires						1.307,25	1.307,25
2685013701	Reaqualificação da Casa de Povo de Fornos-M.F.21						15.930,71	15.930,71

Operações de Tesouraria

Município de Marco de Canaveses

Ano: 2013

(unidade: EUR)

(designação da autarquia local)

Código	CONTAS Designação	SALDO GERÊNCIA ANTERIOR		MOVIMENTO ANUAL		SALDO GERÊNCIA SEGUINTE	
		Devedor	Credor	Devedor	Credor	Devedor	Credor
2685013702	Requalificação da Casa Povo de Formos MF21-TMais				3.039,82		3.039,82
2685013801	Const.Cond.El.ETA - Mª Gil -Bairro Pisão Novo				4.276,18		4.276,18
2685013901	Infraestruturas Elétricas Loteamento da Rasa-Alpen				908,25		908,25
2685014001	Reabilitação Casa Povo Formos - Climatização				1.163,08		1.163,08
2685014101	Req. Habitação em Ruínas Parque Lazer Alpendurada				1.496,95		1.496,95
26850301	Dep. Garantia-Entid Colect-Sec Obras(OT)		17.283,81		11.781,87		29.065,68
26850302	Dep. Garantia-Particulares-Sec Obras(OT)		101.952,06	11.288,51			90.663,55
2685050101	Prestação Serviços para Recolha e Transporte RSU						
2685050201	PrestServiços Ext Segurança, Higiene e Saúde Traba		2.899,95				2.899,95
268506	Por fornecimento de c/c (P)						
268507	Outros(OT)						
268508	Outros(P)		49,88				49,88
2689101	Direcção geral de espectáculos (OT)						
268910301	Licenças para exercício de caça (OT)						
268910303	Cartas de caçador e renovações (OT)		240,42	459,87	431,17		211,72
268910305	Licenças uso porte de arma caça e recreio (OT)						
268910307	Trocas, vendas ou cedência de armas de caça (OT)						
268910309	Cartões para licença de caça (OT)						
268910311	Impressos req. de cartas de caçador e outros (OT)		1,00	11,75	12,00		1,25
2689104	Instituto de conservação da natureza (OT)						
2689106	Governo civil do distrito do Porto (OT)						
2689108	Fundo de fiscalização de explosivos (OT)						
2689110	Conservatoria dos registos centrais (OT)		27,00	135,00	198,00		90,00
2689112	Solicitadores de Penhoras(OT)		7.852,44	19.328,81	11.820,99		344,62
2689114	Desconto judicial (OT)		569,53	9.966,02	9.960,85		564,36
2689116	Seguro de vida grupo (OT)		1.112,46	13.183,72	13.143,83		1.072,57
2689118	Censos (OT)						

Operações de Tesouraria

Município de Marco de Canaveses

Ano: 2013

(designação da autarquia local)

(unidade: EUR)

CONTAS		SALDO GERÊNCIA ANTERIOR		MOVIMENTO ANUAL		SALDO GERÊNCIA SEGUINTE	
Código	Designação	Devedor	Credor	Devedor	Credor	Devedor	Credor
2689120	Custas de processos de execução fiscal (OT)		49,88				49,88
2689122	Honorários peritos vistorias, estr. ao func. (OT)						
268912401	Licenciamento sanitário e outros (OT)						
268912403	Cauções (OT)		370.143,57	704,77			369.438,80
2689126	Serviços de Estrangeiros e Fronteiras (OT)			58,48	65,79		7,31
2689128	Seguro de saúde (OT)		2.605,60	18.540,82	17.374,05		1.438,83
2689201	Cursos de formação profissional (OT)						
26893	Outras Operações de Tesouraria						
TOTAL		0,00	894.660,05	1.241.242,72	1.392.826,41	0,00	1.046.243,74





8.1 – CARACTERIZAÇÃO DA ENTIDADE

CARACTERIZAÇÃO DA ENTIDADE		8.1
1 - IDENTIFICAÇÃO DA ENTIDADE CÂMARA MUNICIPAL DO MARCO DE CANAVESES		8.1.1
1.1	ENDEREÇO POSTAL: Largo Sacadura Cabral	
	TELEFONE - FAX: 255 538 800 - 255 538 899	
	NÚMERO IDENTIFICAÇÃO FISCAL: 501 073 655	
1.2	NÚMERO DE ELEITORES	
MÚNICÍPIO	Até 10 000	<input type="checkbox"/>
	Mais de 10 000 e menos de 40 000	<input type="checkbox"/>
	Igual ou superior a 40 000	<input checked="" type="checkbox"/>
FONTE:		
2	LEGISLAÇÃO	8.1.2
	Data de constituição ___/___/___ publicação no D.R. de ___/___/___	
3	ESTRUTURA ORGANIZACIONAL	8.1.3
3.1	SERVIÇOS MUNICIPALIZADOS	
	A Câmara Municipal tem serviços Municipalizados? <input type="checkbox"/> S <input checked="" type="checkbox"/> X Se respondeu sim, especifique quais e indique os respectivos grupos: _____	
3.2	EMPRESAS MUNICIPAIS	
	A Câmara Municipal tem serviços empresas Municipais? <input type="checkbox"/> S <input checked="" type="checkbox"/> X Se respondeu sim, especifique quais e indique os respectivos grupos: _____	
3.3	ÓRGÃOS	
	Tem órgãos de natureza consultiva? <input type="checkbox"/> S <input checked="" type="checkbox"/> X Tem órgãos de fiscalização? <input type="checkbox"/> S <input checked="" type="checkbox"/> X	
3.4	ORGANOGRAMA	
	Ver diploma em anexo	
4	DESCRIÇÃO SUMÁRIA DAS ACTIVIDADES	8.1.4
	Prestação de Serviços _____ _____	
5	RECURSOS HUMANOS	8.1.5
5.1	IDENTIFICAÇÃO DOS MEMBROS DO ÓRGÃO EXECUTIVO	
Presidente	Manuel Maria Moreira	de 01-01-2013 a 31-12-2013 (1)
Vereador	José António de Carvalho Soares da Mota	de 01-01-2013 a 31-12-2013 (1)
	Gorete Manuela Bouça da Costa Monteiro de Oliveira	de 01-01-2013 a 31-12-2013 (1)
	Carla Manuela Abreu Massa Babo Ribeiro	de 01-01-2013 a 18-10-2013 (1)
	Luís de Sousa Machado Soares Vales	de 19-10-2013 a 31-12-2013 (1)
	Artur Elísio de Braga Melo e Castro	de 01-01-2013 a 18-10-2013 (1)
	Lino Augusto Tavares Dias	de 19-10-2013 a 16-12-2013 (1)
	José Agostinho de Sousa Pinto	de 20-12-2013 a 31-12-2013 (1)
	Natália Cristina Moreira Ribeiro	de 19-10-2013 a 31-12-2013 (1)
	Bruno Filipe Teixeira Magalhães	de 01-01-2013 a 18-10-2013 (1)
	Bruno Filipe Teixeira Magalhães	de 24-10-2013 a 31-12-2013 (1)

3	NÚMERO DE VEREADORES	(1)	(2)
Em regime de permanência	_____	<input type="text" value="3"/>	<input type="text"/>
A meio tempo	_____	<input type="text"/>	<input type="text"/>
Restantes vereadores	_____	<input type="text" value="3"/>	<input type="text"/>

FONTE:

6	ORGANIZAÇÃO CONTABILÍSTICA	8.1.6
1 - DESCRIÇÃO DAS CARACTERÍSTICAS DO SISTEMA INFORMATIVO	Sistema de Contabilidade Autárquica - AIRC	
2 - DEMONSTRAÇÕES FINANCEIRAS INTERVALARES DOCUMENTADAS PERIODICAMENTE	<input type="text" value="S"/> <input checked="" type="checkbox"/> <input type="text"/> <input type="text"/> Trimestral <input type="text"/> Semestral	<input type="text"/>
3 - DESCENTRALIZAÇÃO CONTABILÍSTICA EM CASO AFIRMATIVO DESCREVA	<input type="text" value="S"/> <input checked="" type="checkbox"/> <input type="text"/>	<input type="text"/>
Outras informações	<input type="text"/>	

7	OUTRA INFORMAÇÃO	8.1.7
7.1	REGULAMENTOS INTERNOS E OUTROS DOCUMENTOS INFORMATIVOS	

	DATA DE APROVAÇÃO		DATA DE ALTERAÇÃO	
	ÓRGÃO EXECUTIVO	ÓRGÃO DELIBERATIVO	ÓRGÃO EXECUTIVO	ÓRGÃO DELIBERATIVO
• INVENTARIO				
• NORMAS CONTROLO INTERNO	22-04-2002	30-04-2002		
• NORMAS REGULAMENTARES À EXECUÇÃO DO ORÇAMENTO				
• OUTRAS				

7.2	ACÇÕES INSPECTIVAS
Entidade	ANOS DE INCIDÊNCIA
	Ano N N-1 N-2 N-3
Inspecção geral de finanças	
Inspecção geral da administração local	23-01-2012

7.3	DOCUMENTOS DE GESTÃO		
	DATA DE APROVAÇÃO PELO ÓRGÃO EXECUTIVO	DATA DA PUBLICAÇÃO PELO ÓRGÃO DELIBERATIVO	OBSERVAÇÕES
Grandes Opções do Plano	13-12-12	22-12-12	
Orçamento	13-12-12	22-12-12	
Documentos de Prestações de Contas			
Outros			

8	OUTRAS INFORMAÇÕES CONSIDERADAS RELEVANTES
Fundo de Equilíbrio Financeiro Corrente-8.619.949,00; Fundo Social Municipal Corrente-1.261.078,00; Participação Fixa no IRS-556.885,00; Fundo de Equilíbrio Financeiro Capital-2.154.987,00	

Pagamentos relativos a investimentos realizados pelo Município no ano de 2012-3.525.491,73

O Município não possui quaisquer empréstimos contraídos em Associações de Municípios e/ou Empresas Públicas Municipais, pelo que não existe quota parte de amortizações e de encargos financeiros.

O Município celebrou em 2004 um contrato de Reequilíbrio Financeiro, que nos termos do artigo 41º da Lei nº 2/2007, de 15 de Janeiro se aplica aos municípios que tenham esgotada a sua capacidade de endividamento, pelo que não existindo capacidade de endividamento, este município ficou desde logo, impedido de contrair quaisquer tipo de empréstimos nem assumir encargos que não estejam previstos no plano de reequilíbrio financeiro, alínea c) do nº1 do artigo 15º do Decreto-Lei nº 38/2008 de 7 de Março.

Maria Fernanda Marques
Lúcia Amaral
Manuel Martins
Maria Dores Cabral
Maria Fátima Amaral
Maria Luísa Carvalho

Num total de 324 postos de trabalho. Considerando o disposto na alínea c) do n.º 1 do artigo 25.º da Lei n.º 2/2004, de 15 de Janeiro, com as alterações introduzidas pela Lei n.º 51/2005, de 30 de Agosto, aplicada à administração local pelo Decreto-Lei n.º 93/2004, de 20 de Abril, alterado e republicado pelo Decreto n.º 104/2006, de 30 de Agosto, que prevê que a comissão de serviço dos titulares dos cargos dirigentes cessa “por extinção ou reorganização da unidade orgânica” que lideram;

Considerando a possibilidade, prevista na alínea c) do n.º 1 do artigo 25.º da Lei n.º 2/2004, de 15 de Janeiro, com as alterações introduzidas pela Lei n.º 51/2005, de 30 de Agosto, aplicada à administração local pelo Decreto -Lei n.º 93/2004, de 20 de Abril, alterado e republicado pelo Decreto n.º 104/2006, de 30 de Agosto, de se manter a comissão de serviço no cargo dirigente do mesmo nível que lhe suceda desde que seja dada expressa concordância pela entidade competente:

Nos termos do disposto no n.º 8 do artigo 21.º e alínea c) do n.º 1 do artigo 25.º da Lei n.º 2/2004, de 15 de Janeiro, com as alterações introduzidas pela Lei n.º 51/2005, de 30 de Agosto, aplicada à administração local pelo Decreto -Lei n.º 93/2004, de 20 de Abril, alterado e republicado pelo Decreto -Lei n.º 104/2006, de 30 de Agosto, e no uso da competência que me é conferida pelo artigo 15.º, do mesmo decreto-lei, conjugado com a alínea a), do n.º 2, do artigo 68.

º, da Lei n.º 169/99, de 18 de Setembro, com a redacção dada pela Lei n.º 5-A/2002, de 11 de Janeiro, determino que, na sequência da reorganização das respectivas unidades orgânicas que lideram operada em conformidade com o Decreto-Lei n.º 305/2009, de 23 de Outubro, se mantêm as comissões de serviço dos titulares de cargos dirigentes nos cargos do mesmo nível que lhes sucederam, designadamente:

Unidade Orgânica Flexível: Divisão Administrativa — Dr.ª Maria Gracinda Gomes Lopes Pinheiro da Rocha

Unidade Orgânica Flexível: Divisão Financeira — Dr. Orlando Augusto Duarte Fernandes

Unidade Orgânica Flexível: Divisão de Habitação e Equipamentos Públicos — Eng.ª Natércia de Jesus Marques Peixoto

O presente despacho produz efeitos a partir do dia 1 de Janeiro de 2011, e será publicado nos termos do previsto no n.º 6 do artigo 10.º do Decreto-Lei n.º 305/2009, de 23 de Outubro.

Considerando, contudo, que a concretização da integração dos trabalhadores nos novos serviços municipais decorrente do presente despacho, poderá depender da criação das condições logísticas para o efeito, determino ainda que a efectiva transição dos trabalhadores nestes casos se materialize mediante prévia comunicação, a realizar pelos vereadores dos pelouros respectivos, em estreita articulação com os dirigentes envolvidos e após verificação quanto à existência de meios, equipamentos e condições físicas para o efeito.

06 de Janeiro de 2011. — O Presidente da Câmara, *João Nuno Ferreira Gonçalves de Azevedo*.

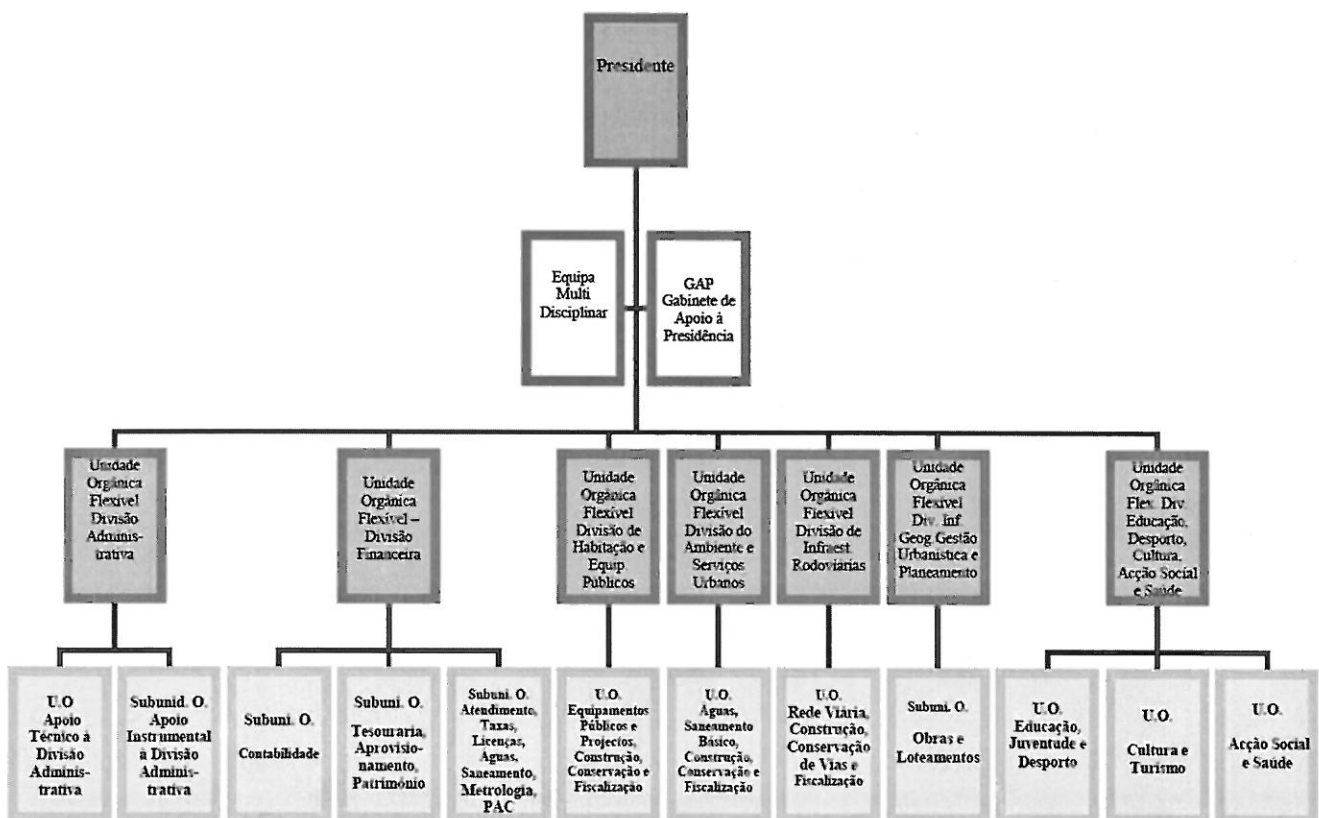

204178267

MUNICÍPIO DE MARCO DE CANAVESES

Despacho n.º 1360/2011

Nos termos e para efeitos do disposto no n.º 6 do artigo 10.º e no artigo 19.º do Decreto-Lei n.º 305/2009, de 23 de Outubro,

torna-se público que por deliberação da Assembleia Municipal de 18 de Dezembro de 2010, por deliberação da Câmara Municipal de 9 de Dezembro de 2010 e de 23 de Dezembro de 2010 e por meus despachos de 20 de Dezembro de 2010, foi aprovada a estrutura orgânica dos serviços do Município de Marco de Cana-

veses e mantidas as comissões de serviço dos titulares de cargos dirigentes nos cargos do mesmo nível que lhes sucedem, tal como a seguir se publica.

23 de Dezembro de 2010. — O Presidente da Câmara Municipal,
Dr. Manuel Moreira.

A Assembleia Municipal de Marco de Canaveses, reunida em sessão ordinária de 18 de Dezembro de 2010, aprovou, sob proposta da Câmara Municipal de 9 de Dezembro de 2010, o seguinte modelo de organização dos serviços municipais e respectiva composição:

- 1) Modelo de estrutura orgânica — Estrutura hierarquizada;
- 2) Unidades orgânicas Nucleares:

Unidade orgânica nuclear	Domínios de actuação
Departamento de Administração Geral e Finanças.	Expediente Geral e Arquivo, Cobrança de Impostos, Taxas e Licenciamentos Diversos, Funcionamento dos Mercados e Feiras, Serviços Gerais, Gestão Financeira e Orçamental, Contabilidade Orçamental, Património, Economato, Armazéns Municipais, Aprovisionamento, Tesouraria, Contratação Pública, Gestão de Recursos Humanos.
Departamento de Obras e Equipamentos	Gestão e Fiscalização de Obras Municipais, Conservação e Manutenção de Edifícios, Equipamentos, Vias e Infra-estruturas Municipais, Informática e Telecomunicações, Sinalização e Trânsito, Águas e Saneamento, Energia, Iluminação da Via Pública, Gestão do Parque de Viaturas, Máquinas e Equipamentos, Concursos de Empreitadas ou Aquisição de Equipamentos, Armazenar bens à sua guarda.
Departamento de Ordenamento do Território e Ambiente.	Planeamento e Gestão do Território, Informação Geográfica, Licenciamentos no âmbito do Regime Jurídico da Urbanização e da Edificação, Defesa do Meio Ambiente, Administração de Parques, Jardins e Espaços Verdes, Limpeza Urbana e Resíduos Sólidos, Cemitérios, Serviço de Topografia, Desenho e Reprodução Especializada.
Departamento de Desenvolvimento Económico e Social.	Gestão das valências territoriais e da promoção do Município nas seguintes áreas: Educação, Cultura, Desporto, Juventude, Acção Social e Saúde, Desenvolvimento Económico e Turismo.

- 3) Número máximo de unidades orgânicas flexíveis — 12 (doze);
- 4) Número máximo de subunidades orgânicas — 8 (oito);
- 5) Número máximo de equipas de projecto — 6 (seis).

que lhes são cometidos, as decorrentes do estatuto do pessoal dirigente, correspondentes aos respectivos cargos e graus. As competências específicas de cada unidade orgânica são descritas seguidamente.

Assim, nos termos da alínea *a*) do artigo 7.º do Decreto-Lei n.º 305/2009, de 23 de Outubro, a Câmara Municipal do Marco de Canaveses, em reunião ocorrida em 9 de Dezembro de 2010, e em reunião ocorrida em 23 de Dezembro de 2010, aprovou, sob proposta do Presidente da Câmara Municipal, e condicionada à aprovação pela Assembleia Municipal do número máximo de unidades orgânicas flexíveis propostas pela Câmara Municipal, a criação de 7 (sete) unidades orgânicas flexíveis, com as seguintes áreas de actividade/competências:

Artigo 1.º

Estrutura orgânica flexível

O Município do Marco de Canaveses estrutura-se em torno das seguintes unidades orgânicas flexíveis:

1 — Integrada no Departamento de Administração Geral e Finanças:

a) Divisão de Recursos Humanos.

2 — Integradas no Departamento de Obras e Equipamentos:

a) Divisão de Obras;

b) Divisão de Gestão de Equipamentos.

3 — Integradas no Departamento de Ordenamento do Território e Ambiente:

a) Divisão de Planeamento;

b) Divisão de Gestão Urbanística.

4 — Não Integradas em Unidades orgânicas nucleares:

a) Divisão de Assuntos Jurídicos e Fiscalização;

b) Gabinete de Projectos — liderado por um titular de cargo de direcção intermédia de 2.º grau.

Artigo 2.º

Serviços enquadrados por legislação específica

Trata-se de serviços cuja criação está sujeita a regras especiais não subordinadas ao Regime Jurídico de Organização dos Serviços das Autarquias Locais (Decreto-Lei n.º 305/2009, de 23 de Outubro), não concorrendo para o número máximo de unidades orgânicas flexíveis:

a) Gabinete de Apoio Pessoal;

b) Serviço Municipal de Protecção Civil;

c) Veterinário Municipal;

d) Promotoria Municipal dos Cidadãos com Deficiência.

Artigo 3.º

Atribuições e Competências das Unidades Orgânicas Flexíveis

Constituem competências genéricas das unidades orgânicas flexíveis e especiais deveres dos respectivos dirigentes, nos domínios de actuação

Divisão de Recursos Humanos

A Divisão de Recursos Humanos tem, em especial, as seguintes atribuições:

a) Definir e propor políticas de gestão dos recursos humanos no quadro legal existente para a função pública local;

b) Dotar a Câmara dos recursos humanos qualificados necessários;

c) Fazer o acompanhamento qualitativo e quantitativo do pessoal nas respectivas carreiras, numa perspectiva de gestão previsional;

d) Criar condições para a execução de trabalho motivado e participado;

e) Assegurar a formação profissional dos recursos humanos da Câmara Municipal;

f) Garantir a execução do processo de avaliação de desempenho dos trabalhadores;

g) Elaborar o balanço social e propor as medidas para correcção de eventuais disfunções;

h) Cooperar com o Gabinete Jurídico nos processos de inquérito e disciplinares;

i) Promover o enquadramento de tarefas específicas relativas às políticas de saúde ocupacional, higiene e segurança dos recursos humanos ao serviço da câmara municipal;

j) Recolher indicadores periódicos de gestão para serem integrados no sistema de controlo de gestão municipal;

k) Executar outras tarefas que lhe sejam cometidas.

Divisão de Obras

A Divisão de Obras tem, em especial, as seguintes atribuições:

a) Programar, executar e controlar todas as obras por administração directa, zelando pelo cumprimento das normas de higiene e segurança no trabalho;

b) Coordenar as equipas que a integram, programar, acompanhar a execução e controlar as suas actividades;

c) Utilizar instrumentos, nomeadamente, ferramentas informáticas, que permitam a programação, revisão, controlo e informação da execução dos projectos e dos seus custos;

d) Organizar os processos de concursos de obras a executar por empreitada, centralizando em cada um desses processos os procedimentos administrativos subsequentes, até sua finalização;

e) Exercer os poderes e deveres de fiscalização e acompanhamento das empreitadas que estão definidos na lei;

f) Colaborar com outros serviços estatais e com o Departamento de Ordenamento do Território e Ambiente, no desenvolvimento e na articulação da rede viária municipal com a rede viária nacional;

g) Assegurar as actividades de classificação, cadastro e conservação da rede viária municipal;

h) Programar, em colaboração com os serviços externos competentes, o uso do espaço subterrâneo para intervenções relacionadas com infra-estruturas que esses serviços administram, nomeadamente, redes eléctricas, de abastecimento de água e de saneamento, telefónicas e distribuição de gás, de modo a minimizar os inconvenientes que decorrem desses trabalhos;

i) Implementar a sinalização horizontal e vertical dos arruamentos e rodovias municipais e velar pela sua actualização e manutenção;

j) Providenciar a aquisição de bens e serviços necessários à sua actividade, em colaboração com o Departamento de Administração Geral e Finanças;

k) Manter ligações funcionais com o Departamento de Ordenamento do Território e Ambiente para garantir o cumprimento de atribuições que cada um desenvolve;

l) Recolher indicadores periódicos de gestão para serem integrados no sistema de controlo de gestão municipal;

m) Executar outras tarefas que lhe sejam cometidas.

Divisão de Gestão de Equipamentos

A Divisão de Gestão de Equipamentos tem, em especial, as seguintes atribuições:

a) Administrar os meios e prestar serviços necessários ao funcionamento de estruturas, equipamentos e instalações do município ou a cargo do município, designadamente a gestão de energia eléctrica, redes de telefone, informática e segurança;

b) Coordenar as actuações do município com as entidades concessionárias do fornecimento e da distribuição de energia eléctrica, em especial no que se refere à iluminação pública;

c) Controlar os consumos de energia pelos serviços municipais e pela iluminação pública;

d) Manter em bom funcionamento as instalações semaforicas;

e) Programar, executar e controlar os trabalhos oficiais que sejam requisitados de acordo com planos ou instruções que lhe forem transmitidos;

f) Fazer a gestão económica e administrativa das oficinas de forma a minimizar os custos;

g) Assegurar a manutenção e reparação do parque de viaturas, máquinas e equipamentos, e gestão operacional da frota automóvel, dos motoristas e das oficinas auto;

h) Conceber e promover a implantação dos sistemas informáticos, dar apoio aos serviços e zelar pela conservação dos recursos informáticos;

i) Promover as ligações dos meios informáticos municipais a rede privada que permita a partilha de comunicações, de dados e de recursos e propor a ligação dessa rede a outras redes de área alargada;

j) Promover a disponibilização de informação municipal em página ou páginas próprias na Internet;

k) Promover a regulamentação para a utilização da Internet e correio electrónico pelos serviços, fomentando essa utilização e disponibilizando a assistência técnica necessária;

l) Promover a formação especializada do pessoal em colaboração com a Divisão de Recursos Humanos;

m) Pronunciar-se sobre o “hardware”, “software” e bens consumíveis a adquirir;

n) Conceber, planear, gerir e manter infra-estruturas, redes e telecomunicações fixas e móveis;

o) Recolher indicadores periódicos de gestão para serem integrados no sistema de controlo de gestão municipal;

p) Executar outras tarefas que lhe sejam cometidas.

Divisão de Planeamento

A Divisão de Planeamento tem, em especial, as seguintes atribuições:

a) Propor e justificar a elaboração e aprovação de instrumentos de gestão territorial e dar o apoio técnico necessário;

b) Manter actualizadas as informações necessárias à elaboração, alteração, revisão e avaliação dos instrumentos de gestão territorial;

c) Propor e justificar alterações, revisões ou suspensões dos instrumentos de gestão territorial em vigor;

d) Colaborar na definição dos parâmetros de ocupação e utilização do solo adequados à salvaguarda e valorização dos recursos e valores naturais, a compatibilização das funções de protecção, regulação e enquadramento com os usos produtivos, o recreio e o bem-estar das populações, que deverão integrar os instrumentos de gestão territorial;

e) Fazer relatórios periódicos sobre os instrumentos de gestão territorial, de modo a habilitar a Câmara Municipal a avaliar a adequação

desses instrumentos à política definida e a rever, quando necessário, a sua política de desenvolvimento e ordenamento do território;

f) Fornecer informações de carácter estatístico, técnico e científico que forem pedidos pelas entidades que têm funções de acompanhamento da política regional ou nacional de ordenamento do território;

g) Garantir o direito do cidadão à informação sobre os instrumentos de gestão territorial;

h) Acompanhar a evolução da política de solos e apresentar propostas de aquisição ou alienação de solos, incluindo a fundamentação de propostas e acompanhamento técnico de iniciativas de negociação e de expropriação;

i) Caracterizar as áreas ocupadas com construções ilegais ou degradadas e propor as medidas necessárias ao devido ordenamento;

j) Promover informação actualizada sobre fundos comunitários aos quais a Câmara Municipal possa apresentar candidaturas para financiamento de projectos;

k) Manter actualizadas as cartas e mapas geográficos do território municipal;

l) Identificar, organizar e actualizar o registo das ocupações dos solos;

m) Promover a criação e desenvolvimento do sistema de informação geográfica municipal;

n) Recolher indicadores periódicos para integração no sistema de controlo de gestão municipal;

o) Executar outras tarefas que lhe sejam cometidas.

Divisão de Gestão Urbanística

A Divisão de Gestão Urbanística tem, em especial, as seguintes atribuições:

a) Apreciar os pedidos de informação prévia sobre a viabilidade de operações urbanísticas;

b) Apreciar os pedidos de obras de edificação, de demolição, de urbanização, de operações de loteamento e de trabalhos de remodelação de terrenos para os quais a lei exija controlo prévio e licença administrativa ou autorização administrativa;

c) Apreciar os processos que se referem a operações isentas ou dispensadas de licença ou de autorização administrativa, mas exijam comunicação prévia à Câmara Municipal;

d) Apreciar os processos com procedimentos especiais referentes a operações urbanísticas cujos projectos carecem de aprovação da administração central nos termos da lei;

e) Propor, com as necessárias justificações técnicas e legais, a decisão sobre o licenciamento de operações urbanísticas e de edificação;

f) Colaborar na elaboração de regulamentos que integrem matérias da sua competência;

g) Colaborar no registo dos solos integrados no património municipal;

h) Propor designações toponímicas em colaboração com outros serviços municipais, definir os números de polícia e assegurar os registos necessários;

i) Registar em cadastro adequado as iniciativas de entidades públicas e privadas relacionadas com o regime jurídico da urbanização e da edificação de modo a garantir a disponibilidade de informação actualizada relativa às áreas objecto dessas iniciativas;

j) Prestar oportuna informação à Divisão de Planeamento para integração no Sistema de Informação Geográfica, no Cadastro dos solos e nos instrumentos de gestão territorial;

k) Fornecer medições e outros indicadores técnicos ao serviço municipal competente para a liquidação das taxas devidas por actos praticados pelos serviços da Divisão;

l) Verificar a implantação de obras nos respectivos locais, tendo em consideração as condições e especificações técnicas constantes das decisões de aprovação;

m) Proceder às vistorias previstas nas leis ou necessárias em procedimentos administrativos;

n) Recolher os indicadores periódicos de gestão das actividades desenvolvidas pela Divisão para serem integrados no sistema de controlo de gestão municipal;

o) Executar outras tarefas que lhe sejam cometidas.

Divisão de Assuntos Jurídicos e Fiscalização

A Divisão de Assuntos Jurídicos e Fiscalização tem, em especial, as seguintes atribuições:

a) Apoiar juridicamente a Câmara e os serviços municipais, em conformidade com deliberações e os despachos do Presidente;

b) Exercer o patrocínio judiciário em quaisquer tribunais em que o Município é parte e colaborar com os advogados que exerçam esse patrocínio nos casos para os quais tenham sido contratados;

c) Elaborar minutas de acordos, contratos e protocolos a celebrar pela Câmara Municipal com outras entidades;

d) Emitir pareceres jurídicos para outros serviços, quando autorizado pelo Presidente da Câmara Municipal;

e) Coligir, tratar e divulgar pelos serviços a legislação, regulamentos, doutrina e jurisprudência com interesse para a prossecução das suas atribuições;

f) Instruir processos de mera averiguação, de inquérito, de sindicância ou disciplinares e outros de natureza análoga, por despacho do Presidente da Câmara Municipal e dar apoio técnico aos instrutores desses processos, quando esses instrutores dependerem de outros serviços;

g) Elaborar projectos de posturas e regulamentos municipais e providenciar pela actualidade e exequibilidade das disposições regulamentares em vigor que caibam nas competências dos órgãos do município;

h) Dar parecer sobre as reclamações ou outros meios gratuitos de garantia que sejam dirigidos aos órgãos da autarquia, bem como sobre petições, representações ou exposições sobre actos ou omissões dos órgãos municipais ou sobre procedimentos dos serviços;

i) Assegurar a defesa dos titulares dos órgãos ou dos funcionários quando sejam demandados em juízo por causa do exercício das suas funções;

j) Registrar as certidões de relaxe e outros títulos de dívida;

k) Instruir, cumprir e fazer cumprir as decisões tomadas nos processos de execução fiscal e de contra-ordenações;

l) Fazer as notações estatísticas obrigatórias e as que forem determinadas;

m) Providenciar pela realização dos actos notariais que, nos termos da lei, caibam ao notário privativo do município e zelar pela preparação dos actos públicos de outorga de contratos ou outros bilaterais;

n) Fiscalização do cumprimento das normas legais e regulamentares da competência do Município, bem como das deliberações ou decisões dos órgãos municipais nos domínios de urbanização e edificação, ocupação da via pública, publicidade, actividades económicas, mercados e feiras e outras actividades/licenciamentos em que o Município seja entidade Coordenadora/Licenciadora;

o) Notificações e embargos;

p) Elaboração de autos de notícia/participações;

q) Assegurar as demais competências constantes dos artigos 7.º, 8.º e 9.º da Resolução do Conselho de Ministros n.º 81/2002, de 12 de Abril (Regulamento de Organização e Funcionamento da Polícia Municipal);

r) Recolher indicadores periódicos de gestão para serem integrados no sistema de controlo de gestão municipal;

s) Executar outras tarefas que lhe sejam cometidas.

Gabinete de Projectos

O Gabinete de Projectos tem, em especial, as seguintes atribuições:

a) Elaborar projectos de arquitectura e de especialidades necessários aos serviços municipais;

b) Elaborar projectos destinados a entidades externas no âmbito de parcerias ou acordos de colaboração;

c) Fornecer ao Departamento de Administração Geral e Finanças os elementos necessários à abertura de procedimentos de aquisição de serviços para elaboração de projectos, quando tenha sido decidida essa modalidade, competindo-lhe também, nesses casos, acompanhar e controlar as respectivas prestações;

d) Recolher indicadores periódicos de gestão para serem integrados no sistema de controlo de gestão municipal;

e) Executar outras tarefas que lhe sejam cometidas.

Artigo 4.º

Organograma

Os serviços em que se decompõe a orgânica do Município do Marco de Canaveses encontram-se ilustrados no organograma anexo ao presente regulamento.

Artigo 5.º

Entrada em vigor

O presente regulamento entra em vigor em 1 de Janeiro de 2011.

Na sequência da reorganização/extinção da respectiva unidade orgânica que lidaram, operada em conformidade com o Decreto-Lei n.º 305/2009, de 23 de Outubro, e aprovada em reunião da Câmara Municipal de 9 de Dezembro de 2010 e em sessão da Assembleia Municipal de 18 de Dezembro de 2010, por meu despacho de 20 de Dezembro de 2010, nos termos do disposto no n.º 8 do artigo 21.º e alínea c) do n.º 1 do artigo 25.º da Lei n.º 2/2004, de 15 de Janeiro, com as alterações introduzidas pela Lei n.º 51/2005, de 30 de Agosto, aplicada à administração local pelo Decreto-Lei n.º 93/2004, de 20 de Abril, alterado e republicado pelo Decreto-Lei n.º 104/2006, de 30 de Agosto, e no uso da competência que me é conferida pelo artigo 15.º do mesmo decreto-lei e da alínea a) do n.º 2 do artigo 68.º da Lei n.º 169/99, de 18 de Setembro, com a redacção dada pela Lei n.º 5-A/2002, de 11 de Janeiro, determinei que se mantém a comissão de serviço dos titulares de cargo dirigente a seguir enunciados, nos cargos do mesmo nível que lhes sucedem:

Nome do dirigente	Unidade orgânica reorganizada/extinta	Cargo dirigente do mesmo nível que lhe sucedeu
João Paulo Afonso Maricato	Departamento de Administração Geral e Finanças	Departamento de Administração Geral e Finanças.
José Manuel Couto Pereira	Departamento de Obras e Equipamentos	Departamento de Obras e Equipamentos.
Almir Nelcindo Vieira Silva	Departamento de Ordenamento do Território e Ambiente	Departamento de Ordenamento do Território e Ambiente.
Ricardo Leopoldo Carneiro Ferreira Araújo.	Departamento de Desenvolvimento Económico e Social	Departamento de Desenvolvimento Económico e Social.
Emília Maria Ferreira de Sousa	Divisão de Recursos Humanos	Divisão de Recursos Humanos.
Vítor Manuel Dinis Gonçalves Pires	Divisão de Obras	Divisão de Obras.
Nuno Filipe Gonçalves Fresco Medon Ferreira.	Divisão de Gestão de Equipamentos	Divisão de Gestão de Equipamentos.
António Alberto Gonçalves Freitas	Divisão de Planeamento	Divisão de Planeamento.
José Alípio Castro Morgado Lima	Divisão de Gestão Urbanística	Divisão de Gestão Urbanística.
José Augusto Diogo Peixoto	Gabinete Jurídico	Divisão de Assuntos Jurídicos e Fiscalização.
Anabela Mesquita Rodrigues	Gabinete de Projectos	Gabinete de Projectos.

Por meu despacho de 20 de Dezembro de 2010, no uso da competência que me é conferida pelo artigo 8.º do Decreto-Lei n.º 305/2009, de 23 de Outubro, determinei a criação das seguintes subunidades orgânicas lideradas por um Coordenador Técnico, dentro do limite máximo fixado pela Assembleia Municipal:

1 — Integradas no Departamento de Administração Geral e Finanças:

a) Secção de Expediente Geral;

b) Secção de Contabilidade;

c) Tesouraria;

d) Secção de Aprovisionamento;

e) Secção de Património e Seguros.

2 — Integrada na Divisão de Recursos Humanos:

c) Secção de Recrutamento, Cadastro e Remunerações.

ANEXO I

Organograma

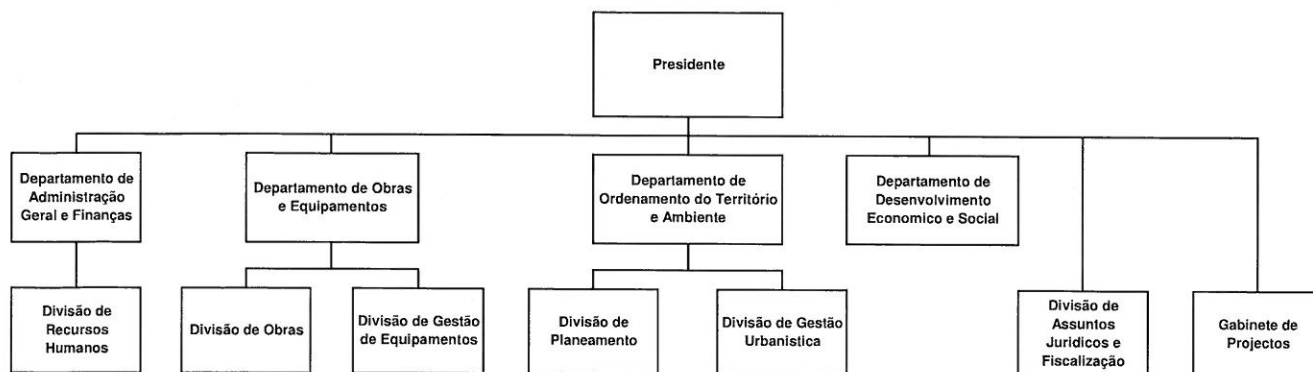

204177343

MUNICÍPIO DE MELGAÇO

Aviso n.º 1544/2011

Lista unitária de ordenação final

(Artigo 34.º e 36.º da Portaria N.º 83-A/2009)

1 — Para efeito do disposto no n.º 6 do artigo 36.º da Portaria n.º 83-A/2009, de 22 de Janeiro, torna-se pública a lista unitária de ordenação final dos candidatos ao procedimento concursal na modalidade de relação jurídica de emprego público, por tempo determinado, para contratação de um Técnico Superior com Licenciatura em Engenharia Civil, para a Divisão de Obras Municipais, cujo aviso n.º 20295/2010, foi publicado no *Diário da República*, 2.ª série, n.º 199 de 13 de Outubro de 2010:

Candidatos aprovados

Lista de Ordenação Final:

- 1.º Silvia de Araújo Fernandes — 17,60 Valores
- 2.º Daniel Filipe Pinheiro Sampaio — 16,42 Valores
- 3.º Cláudio Edgar Esteves Alves — 16,00 Valores
- 4.º José Miguel Gomes Fernandes — 15,58 Valores
- 5.º Sandro Gualter Mendes da Silva — 14,38 Valores
- 6.º Amadeu Clemente Pereira do Rosário — 13,20 Valores
- 7.º Sandro Bruno Domingues Batista Afonso — 13,20 Valores
- 8.º Bruno Pires — 12,78 Valores
- 9.º Diogo Miguel Dantas Alves — 12,42 Valores
- 10.º Sabrina Dantas — 12,42 Valores

Candidatos excluídos:

Afonso Mendes de Albuquerque Rodrigues *a)*
 Ana Rita Gonçalves *a)*
 Gaspar Alves Lopes Correia Martins *a)*
 Joana Luísa Andrade Moreira Carvalho *a)*
 João Miguel Giesta Ramos *a)*
 Paulo Alexandre de Araújo Martins Esteves *a)*
 Rui Miguel Lopes Gil *a)*
 Vânia Alexandra da Silva Lima *a)*
 Vera Mónica Ribeiro da Cruz Pereira *a)*

a) Excluído(a) por falta de comparência à prova de entrevista de avaliação de competências

2 — A presente lista foi homologada por meu despacho proferido em 27 de Dezembro de 2010, a qual esteve afixada no átrio do Edifício Sede do Município, e publicada na página electrónica: www.cm-melgaco.pt, bem como notificada aos candidatos por ofício.

27 de Dezembro de 2010. — O Presidente da Câmara, *António Rui Esteves Solheiro*.

304130857

Aviso n.º 1545/2011

Lista unitária de ordenação final

(Artigo 34.º e 36.º da Portaria n.º 83-A/2009)

1 — Para efeito do disposto no n.º 6 do artigo 36.º da Portaria N.º 83-A/2009, de 22 de Janeiro, torna-se pública a lista unitária de

ordenação final dos candidatos ao procedimento concursal comum por tempo indeterminado para contratação de dois Assistentes Operacionais (electricistas), cujo aviso de abertura n.º 13800/2010, Ref.ª C, foi publicado no *Diário da República*, 2.ª série, n.º 133, de 12 de Julho:

Candidatos aprovados:

Ordenação Final

- 1 — Jorge Miguel Alves Soares — 19,00 valores
- 2 — José dos Santos Durães Pereira — 18,15 valores

Candidatos Excluídos:

Victor Marcos Soares da Costa *a)*

a) Excluído por ter obtido nota inferior a 9,50 valores na entrevista profissional de selecção

2 — A presente lista foi homologada por meu despacho proferido em 27 de Dezembro de 2010, a qual esteve afixada no átrio do Edifício Sede do Município, e publicada na página electrónica: www.cm-melgaco.pt, bem como notificada aos candidatos por ofício.

27 de Dezembro de 2010. — O Presidente da Câmara, *António Rui Esteves Solheiro*.

304130987

Aviso n.º 1546/2011

Lista unitária de ordenação final

(artigo 34.º e 36.º da Portaria n.º 83-A/2009)

1 — Para efeito do disposto no n.º 6 do artigo 36.º da Portaria N.º 83-A/2009, de 22 de Janeiro, torna-se pública a lista unitária de ordenação final dos candidatos ao procedimento concursal comum por tempo indeterminado para contratação de três Assistentes Operacionais, cujo aviso de abertura n.º 13800/2010, Ref.ª F, foi publicado no *Diário da República*, 2.ª série, n.º 133, de 12 de Julho:

Candidatos aprovados:

Ordenação Final:

- 1 — Luís Miguel Cardoso de Freitas — 19,52 valores
- 2 — Mónica Cristina Afonso Enes — 14,58 valores
- 3 — António Dâmaso Pereira — 14,36 valores
- 4 — Maria Benvinda Basteiro Leite — 14,12 valores

Candidatos excluídos:

David Alexandre Alves Pereira *a)*

a) Excluído(a) por falta de comparência à prova escrita de conhecimentos.

2 — A presente lista foi homologada por meu despacho proferido em 27 de Dezembro de 2010, a qual esteve afixada no átrio do Edifício Sede do Município, e publicada na página electrónica: www.cm-melgaco.pt, bem como notificada aos candidatos por ofício.

27 de Dezembro de 2010. — O Presidente da Câmara, *António Rui Esteves Solheiro*.

304131172