

## ÉDITO

Faz-se público que, nos termos e para os efeitos do artigo 19.º do Regulamento de Licenças para Instalações Elétricas, aprovado pelo Decreto-Lei n.º 26 852, de 30 de julho de 1936, com redação que lhe é dada pelo Decreto-Lei n.º 446/76, de 5 de junho, pela Portaria n.º 344/89, de 13 de maio, pela Lei n.º 30/2006, de 11 de junho e pelo Decreto-Lei n.º 101/2007, de 2 de abril, estará patente na secretaria da Câmara Municipal de Marco de Canaveses e na Direção-Geral de Energia e Geologia, Rua Manuel Pacheco de Miranda, 29 G, 4269 - 804 Porto, todos os dias úteis, durante as horas de expediente, pelo prazo de quinze dias, a contar da publicação deste édito no "Diário da República", o projeto apresentado pela E-Redes-Distribuição de Eletricidade, SA-Direção Serviço aos Ativos MT e BT-Norte para o estabelecimento da LN-Aérea a 15 kV para o PTD 0403, Vila Boa de Quires e Maureles-Caminho do Troviscal, na(s) freguesia(s) de Vila Boa de Quires e Maureles, concelho(s) de Marco de Canaveses, a que se refere o Processo n.º. EPU/44128.

Todas as reclamações contra a aprovação deste projeto deverão ser presentes nesta Direção Geral - Área Norte ou na Secretaria daquele Município, dentro do prazo acima citado.

Direção-Geral de Energia e Geologia, 23 de outubro de 2025.



Gilberto Mariz

(Chefe de Divisão das Instalações Elétricas do Norte)

Gilberto Mariz  
Chefe de Divisão DIEN

## MEMÓRIA DESCRITIVA E JUSTIFICATIVA

<b>ENTIDADE</b>	<b>E-REDES - Distribuição de Electricidade, S.A.</b> <b>PROJECT DESIGN - Área de Projetos Norte</b>
<b>INSTALAÇÃO PROJETADA</b>	Linha aérea de MT a 15 kV para o <b>PTD MCN 0403 - V. B. DE QUIRES E MAURELES, CAMINHO DO TROVISCAL</b>
<b>ORIGEM:</b>	<b>Apoio nº3A da LAMT para o PTD MCN 0025 - VILA BOA DE QUIRES - ERVIO</b> Processo relacionado DGEG <b>(Em licenciamento)</b>
<b>OBJETIVO</b>	<b>Alimentar o posto de transformação e a sua rede de baixa tensão</b>
<b>LOCALIZAÇÃO</b>	Rua/Lugar <b>Caminho do Troviscal</b> Freguesia(s) <b>Vila Boa de Quires e Maureles</b> Concelho(s) <b>Marco de Canaveses</b>
<b>TRAÇADO</b>	Planta geral <b>1307L2040300/001_01</b> Perfil, Des. nº <b>1307L2040300/001_02</b>
<b>CARATERISTICAS</b>	Comprimento aéreo: <b>148.32</b> m; Comprimento subt: _____ m Comprimento total: <b>148.32</b> m; Neutro à terra: _____  <i>Condutores</i> : Material <b>ALACO</b> Secção <b>50</b> mm <sup>2</sup> T. Máx <b>7</b> daN/mm <sup>2</sup> Material <b>ALACO</b> Secção <b>50</b> mm <sup>2</sup> T. Máx <b>5</b> daN/mm <sup>2</sup> <i>Isoladores</i> : Rígidos, tipo _____ Cadeia, tipo _____  <i>Armações</i> : Normalizadas, dos tipos indicados no perfil. Especiais: Apoios nº. _____ Des. nº. _____  <i>Apoios</i> : De betão ou metálicos com as características indicadas no perfil. Outros: _____ Apoios com maciço: <b>Todos</b>  <i>Travessias e Cruzamentos</i> : (Indicar o nº dos apoios adjacentes da linha de MT) Estradas Nacionais: _____ Linhas de telecomunicações: _____ Caminhos de ferro: _____ Áreas Protegidas: _____ Outros: _____
<b>CÁLCULOS</b>	Segundo o Projeto-tipo de Linhas Aéreas até 30kV
<b>INDICAÇÕES COMPLEMENTARES</b>	_____ _____ _____ _____

O projeto foi elaborado com observância da Regulamentação de Segurança em vigor, das Normas Portuguesas aplicáveis, das regras da boa técnica e das Recomendações para Projeto de Linhas de Alta Tensão, até 30 kV, da DGEG.

Penafiel, 24 de outubro de 2024

O Projetista

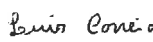
  
Digitally signed by Luis  
Miguel Oliveira Correia  
Date: 2024.11.21 11:54:06 Z

Luis Correia

Eng.º Eletrotécnico

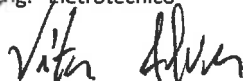

O Técnico Responsável

  
Digitally signed by Luis  
Miguel dos Santos Moreira  
Date: 2024.11.24 23:09:39 Z

Luis Moreira

Eng.º Eletrotécnico

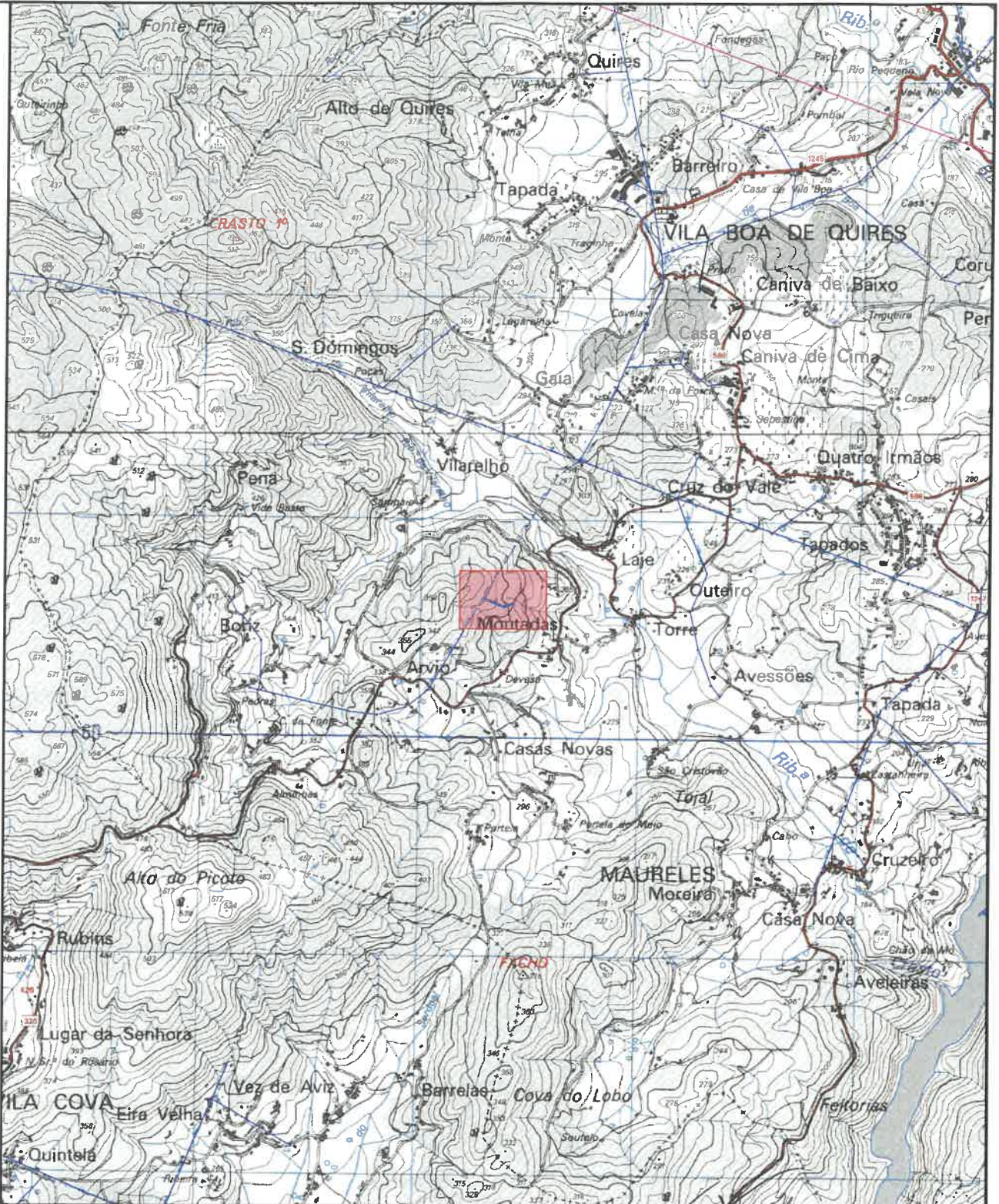

		PROJ. 10/2024 L. Correia LEV. TOP. DES. 10/2024 M. Queirós VERIF.				
INDICE	DESCRIÇÃO	DATA	ALTERADO	APROVADO	RÚBRICA	
AAD	FORMATO A4					
	OUTPUT 1:1					
PLANTA(S)	ESCALA(S)	<b>PLANTA DE LOCALIZAÇÃO</b> LINHA AÉREA DE MT A 15KV PARA O PTD MCN 0403 - V. B. DE QUIRES E MAURELES, CAMINHO DO TROVISCAL LICENCIAMENTO				
124	1:25000	Freguesia(s): Vila Boa de Quires e Maureles		Concelhos(s): Marco de Canaveses		
		SUBSTITUI	CÓDIGOS DE OBRA		Nº DESENHO	ÍNDICE
		151700/2024	2800-24C043697	1	1307L2040300/001	01

