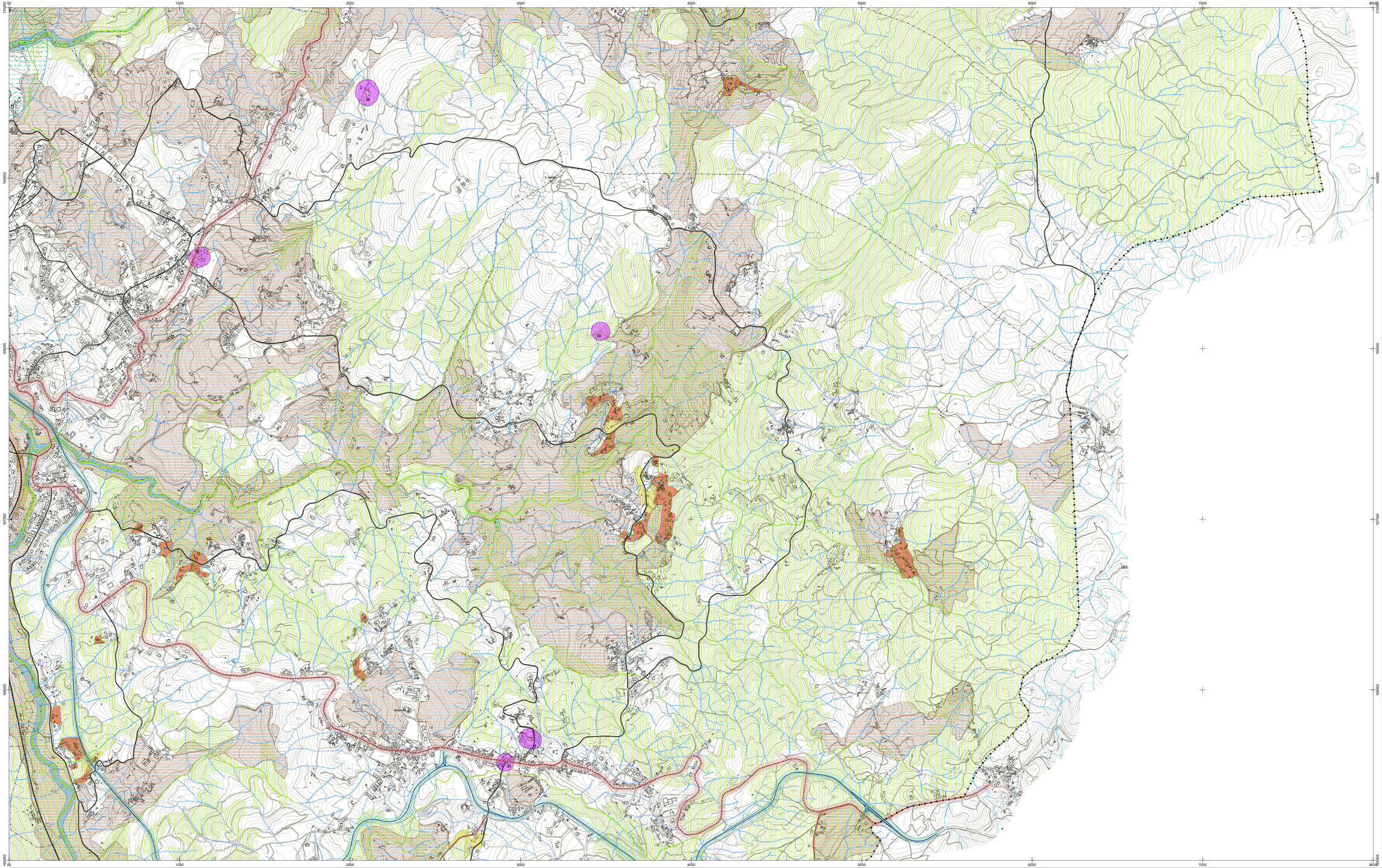

Legenda

- LIMITE DE CONCELHO CAOP2012.1
- LIMITE DE FREGUESIA CAOP2012.1

RECURSOS NATURAIS

RECURSOS HIDRÍCOS

- ZONA DE RESPEITO DA BARRAGEM

ZONAS INUNDÁVEIS

- ZONAS INUNDÁVEIS

DOMÍNIO HÍDRICO

- LEITO E MARGENS DOS CURSOS DE ÁGUA

ALBUFEIRAS DE ÁGUAS PÚBLICAS

- ALBUFEIRAS
- ZONA RESERVADA DAS ALBUFEIRAS DO DOURO (50m)
- ZONA RESERVADA DA ALBUFEIRA DO TORRÃO (100m)
- ZONA TERRESTRE DE PROTEÇÃO DO POACL
- ZONA TERRESTRE DE PROTEÇÃO DO POARC
- ZONA TERRESTRE DE PROTEÇÃO DO TORRÃO

RECURSOS GEOLÓGICOS

CONCESSÃO HIDROMINERAL

- CALDAS DE CANAVESES

MASSAS MINERAIS

- PEDREIRAS

RECURSOS AGRÍCOLAS E FLORESTAIS

RESERVA AGRÍCOLA NACIONAL

- SOLOS INTEGRADOS NA RAN

ESPÉCIES ARBÓREAS PROTEGIDAS

- SOBREIROS

RECURSOS ECOLÓGICOS

RESERVA ECOLÓGICA NACIONAL

- ÁREAS DE REN
- LEITOS QUE INTEGRAM A REN

PROPOSTA DE ALTERAÇÃO DA REN

- EXCLUSÃO PARA SATISFAÇÃO DE CARÊNCIAS EXISTENTES
- EXCLUSÃO DE ÁREAS EFETIVAMENTE JÁ COMPROMETIDAS

PATRIMÓNIO

- PATRIMÓNIO CLASSIFICADO E EM VIAS DE CLASSIFICAÇÃO
- ZONA DE PROTEÇÃO/ ZONA ESPECIAL DE PROTEÇÃO

1 - Área Arqueológica do Freixo - Monumento Nacional
Decreto n.º 1/86, DR,1ª Série n.º 2, de 03.01.1986
2 - Castro de Avelãs - Monumento Nacional
Decreto-Lei n.º 29.577, DG 1ª Série n.º 95, de 03.06.1910
3 - Campo medieval do grande - Imóvel de Interesse Municipal
Decreto n.º 28/82, DR 1.ª Série n.º 47, de 26.02.1982
4 - Ponte da Ermida - Imóvel de Interesse Público
Decreto-Lei n.º 129/77, DR 1.ª Série n.º 226, de 29.09.1977
5 - Casa inacabada de Vila Boa de Quires, conhecida por "Obras do Fidalgo"
Imóvel de Interesse Público
Decreto n.º 129/77, DR 1.ª Série n.º 226, de 29.09.1977
6 - Capela de Santa Luzia - Monumento de Interesse Público
Portaria n.º 740-T(2012, DR 2ª Série n.º 240, de 24.12.2012 (inclui ZEP)
7 - Capela de Fandimbras - Monumento de Interesse Público
Portaria n.º 740-T(2012, DR 2ª Série n.º 240, de 24.12.2012 (inclui ZEP)
8 - Cruzeiro do Senhor da Boa Passagem e Capela de São Lázaro - Imóvel de Interesse Público
Decreto n.º 16/93, DG 1ª Série n.º 274, de 22.11.1971
9 - Igreja de Vila Boa de Quires, também denominada Igreja de Santo André - Monumento Nacional
Decreto-Lei n.º 14426, DG 1.ª Série n.º 229, de 15.10.1927
10 - Igreja da Santa Maria de Vila Boa do Bispo, também denominada Igreja de Vila Boa do Bispo - Imóvel de Interesse Municipal
Monumento Nacional
Decreto n.º 129/77, DR, 1.ª Série n.º 226, de 29.09.1977
11 - Igreja de Santo Ovídio Soalhães, também denominada Igreja de S. Martinho de Soalhães - Monumento Nacional
Decreto-Lei n.º 129/77, DR, 1.ª Série n.º 226, de 29.09.1977 e Decreto-Lei n.º 67/97, DR 1.ª Série - B, n.º 301, de 31.12.1997
12 - Igreja do Salvador, paroquial de Tabuadilo - Imóvel de Interesse Público
Decreto-Lei n.º 129/77, DR 1.ª Série n.º 226, de 29.09.1977
13 - Igreja da Santa Maria, paroquial de Fornos, e cemitérios paroquial
Monumento de Interesse Público
Decreto n.º 35987, DG 1.ª Série n.º 63, de 27.03.1946
14 - Igreja da Santa Maria, paroquial de Fornos, e cemitérios paroquial
Monumento de Interesse Público
Portaria n.º 286/2013, DR 2.ª Série n.º 92, de 14.05.2013 (inclui ZEP)
15 - Conjunto formado pela Igreja de Santa Maria de Sobretâmega e de São Nicolau
Imóvel de Interesse Público
Decreto-Lei n.º 129/77, DR 1.ª Série n.º 226, de 29.09.1977
Portaria n.º 621(2013, DR 2.ª Série n.º 192, de 20.09.2013
Portaria n.º 621(2013, DR 2.ª Série n.º 192, de 20.09.2013
16 - Conjunto formado pela Igreja de Santa Maria de Sobretâmega e de São Nicolau
Imóvel de Interesse Público
Decreto n.º 16/93, DG 1.ª Série n.º 274, de 22.11.1971
16 - Igreja (Igreja Matriz) incluída na Serra Capela - Brogo (inserta ela) 21 marcos miliários
Monumento Nacional
Decreto de 16.06.1910, DG n.º 136, de 23.06.1910
17 - Marco-miliário de Alpendurada - Monumento Nacional
Decreto de 16.06.1910, DG n.º 136, de 23.06.1910
18 - Miliário de Vila Boa do Bispo - Imóvel de Interesse Público
Decreto n.º 129/77, DR 1.ª Série n.º 226, de 29.09.1977
19 - Miliário de Alpendurada, incluindo a igreja e sacristia - Monumento de Interesse Público
Portaria n.º 402(2013, DR 2.ª Série n.º 117, de 20.06.2013 (inclui ZEP)
20 - Pelourinho de Soalhães, também denominado Pelourinho
(ao pelourinho da S. Nicolau (ou pelourinho de Meinedo)
Monumento Nacional
Decreto de 16.06.1910, DG n.º 136, de 23.06.1910
21 - Pelourinho de Soalhães - Imóvel de Interesse Público
Decreto-Lei n.º 29.577, DG 1.ª Série n.º 95, de 03.06.1910
22 - Pelourinho de Fontecarvoeiro, Vila Boa de Quires
Imóvel de Interesse Público
Decreto n.º 16/93, DG 1.ª Série n.º 231, de 11.10.1933
23 - Pelado do Cuba - Imóvel de Interesse Público
Decreto n.º 38147, DG 1.ª Série n.º 4, de 05.01.1951
24 - Ponte da Arco - Imóvel de Interesse Público
Decreto n.º 28/82, DR 1.ª Série n.º 47, de 26.02.1982
25 - Capela de Santa Luzia, incluindo o edifício anexo
Imóvel de Interesse Público
Decreto-Lei n.º 129/77, DR 1.ª Série n.º 226, de 29.09.1977

INFRAESTRUTURAS

REDE VIÁRIA

REDE RODOVIÁRIA NACIONAL

- REDE NACIONAL FUNDAMENTAL
- REDE NACIONAL COMPLEMENTAR

REDE DESCLASSIFICADA SOB JURISDIÇÃO DA EP

- ESTRADAS DESCLASSIFICADAS SOB JURISDIÇÃO EP

REDE REGIONAL

- ESTRADAS REGIONAIS

REDE MUNICIPAL

- ESTRADAS MUNICIPAIS
- CAMINHOS MUNICIPAIS
- OUTRAS ESTRADAS

ZONAS NON AEDIFICANDI - EP, SA

- REDE FUNDAMENTAL - 50m para cada lado do eixo da via
- REDE COMPLEMENTAR - 20m para cada lado do eixo da via
- DESCLASSIFICADAS EP, SA - 20m para cada lado do eixo da via
- REDE REGIONAL - 20m para cada lado do eixo da via

REDE FERROVIÁRIA

- LINHA DO DOURO
- LINHA DO TÂMEGA
- ZONA NON AEDIFICANDI - REFER

ESTRUTURAS DE ACOSTAGEM

- CAIS (LIMITE DE JURISDIÇÃO)

REDE ELÉTRICA

- LINHAS DE MUITO ALTA TENSÃO (220KV e 400KV)
- LINHAS DE ALTA TENSÃO (60KV)

APROVEITAMENTOS HIDROELÉCTRICOS

- CENTRAL HIDROELÉTRICA DO TORRÃO

REDE NACIONAL DE POSTOS DE VIGIA

- POSTO DE VIGIA DE PENHA LONGA (30m de Raio)

REDE GEODÉSICA NACIONAL

- VÉRTICES GEODÉSICOS (15m de Raio)

ATIVIDADES PERIGOSAS

- ESTABELECIMENTOS COM PRODUTOS EXPLOSIVOS
- ZONA DE SEGURANÇA
- ESTABELECIMENTOS COM SUBSTÂNCIAS PERIGOSAS - SEVESO

CÂMARA MUNICIPAL DE MARCO DE CANAVESES

Revisão do Plano Diretor Municipal de Marco de Canaveses

PLANTA CONDICIONANTES:
Servidões e Restrições de Utilidade Pública

IDENTIFICAÇÃO DA CARTOGRAFIA DE REFERÊNCIA
Entidade Proprietária: Câmara Municipal de Marco de Canaveses
Entidade Produtora: Ediwarden
Série Cartográfica: 1:10 000
Sistema de Referência: Datum 73 associado ao elipsóide de Hayford
Projeção: Gauss-Lambert
Fuso: Fuso Oriental
Possibilidade Posicional Planimétrica: 2m - 90%
Cobertura Fotográfica: cobertura aérea digital de ANoA, de 15 de julho de 2012
Data da edição: Março de 2013
Homologação pela DGT em 23/10/2013, Processo n.º 335

CARTOGRAFIA TEMÁTICA
Precisão posicional cartográfica vetorial gráfica: 0,12 metros
Fonte: C.M. Marco de Canaveses
Escala: 1:10 000

	112-3	113-1
112-3	2A-112-3	2A-113-1
124-1	2A-124-1	2A-125-1
124-1	2A-124-3	2A-125-3
	2A-124-4	2A-125-1

Folha n.º
2A-125-1

Data de Edição:
junho de 2015