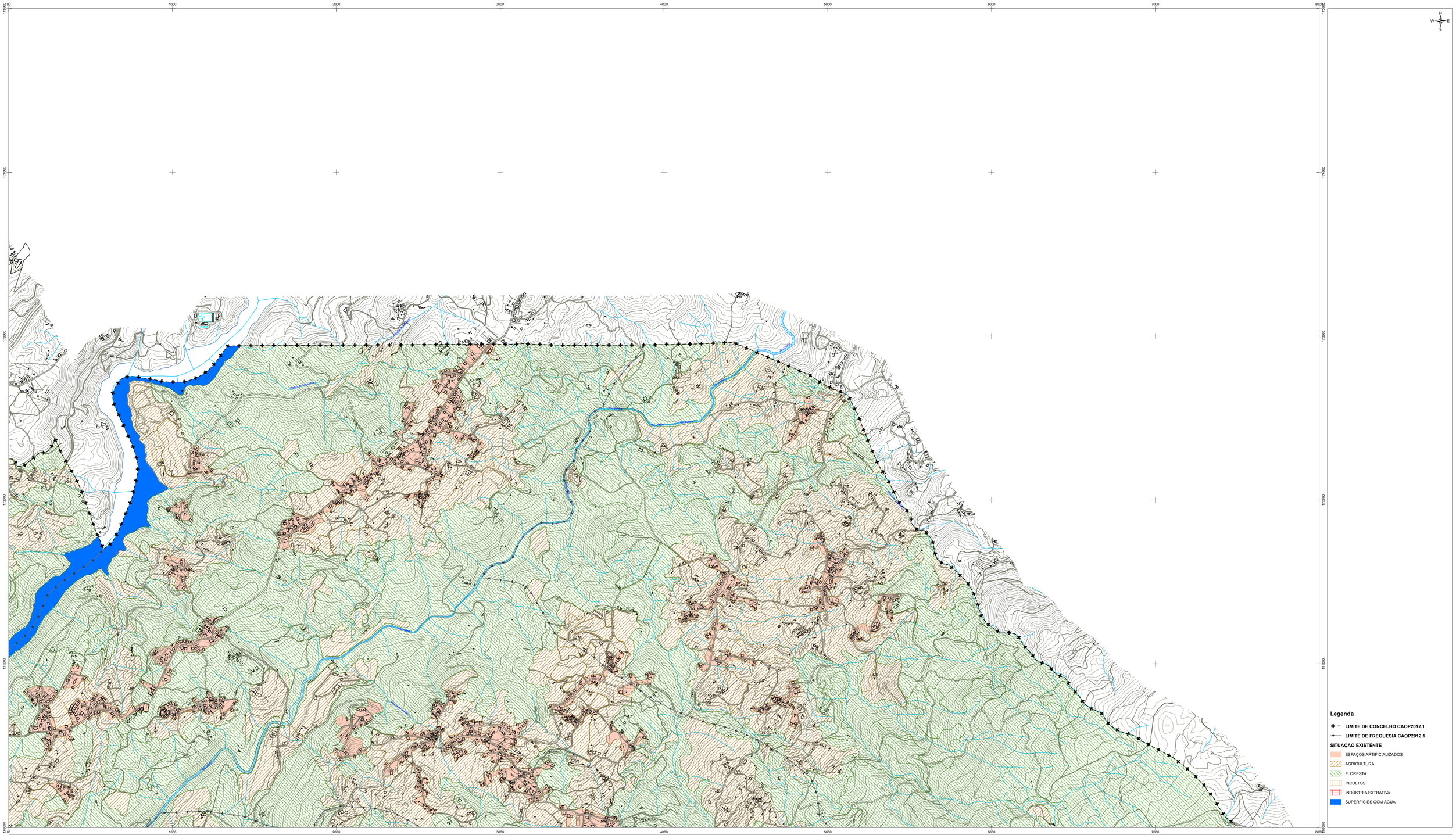

CÂMARA MUNICIPAL DE MARCO DE CANAVESES

Revisão do Plano Diretor Municipal de Marco de Canaveses

PLANTA COMPLEMENTAR:
Situação Existente

	112-2	113-1	
112-3	113-2	113-3	
124-1	125-1	125-2	
124-3	124-4	125-3	
125-1	125-2	126-1	

IDENTIFICAÇÃO DA CARTOGRAFIA DE REFERÊNCIA:
Entidade Proprietária: Câmara Municipal de Marco de Canaveses
Entidade Produtora: Esteverdes
Nível Cartográfico: 1:10.000
Sistema de Referência e Datum: Datum 73 associado ao elipsóide de Hayford
Projeção Cartográfica: Nova Hayford
Gauss Gerlach Portuguesa Nacional: 1.0m - 98%
Coleção Fotográfica: coleção aérea digital de 4mm, de 10 de julho de 2012
Data de edição: maio de 2013
Homologação: DGT em 23/10/2013, Processo n.º 2.05

CARTOGRAFIA TEMÁTICA:
Precisão posicional: sistema de coleção gráfica 2.12 metros
Fonte: C.M. Marco de Canaveses
Ensaio: 1:10.000

Folha n.º
3B-113-3

Data de Edição:
fevereiro de 2014