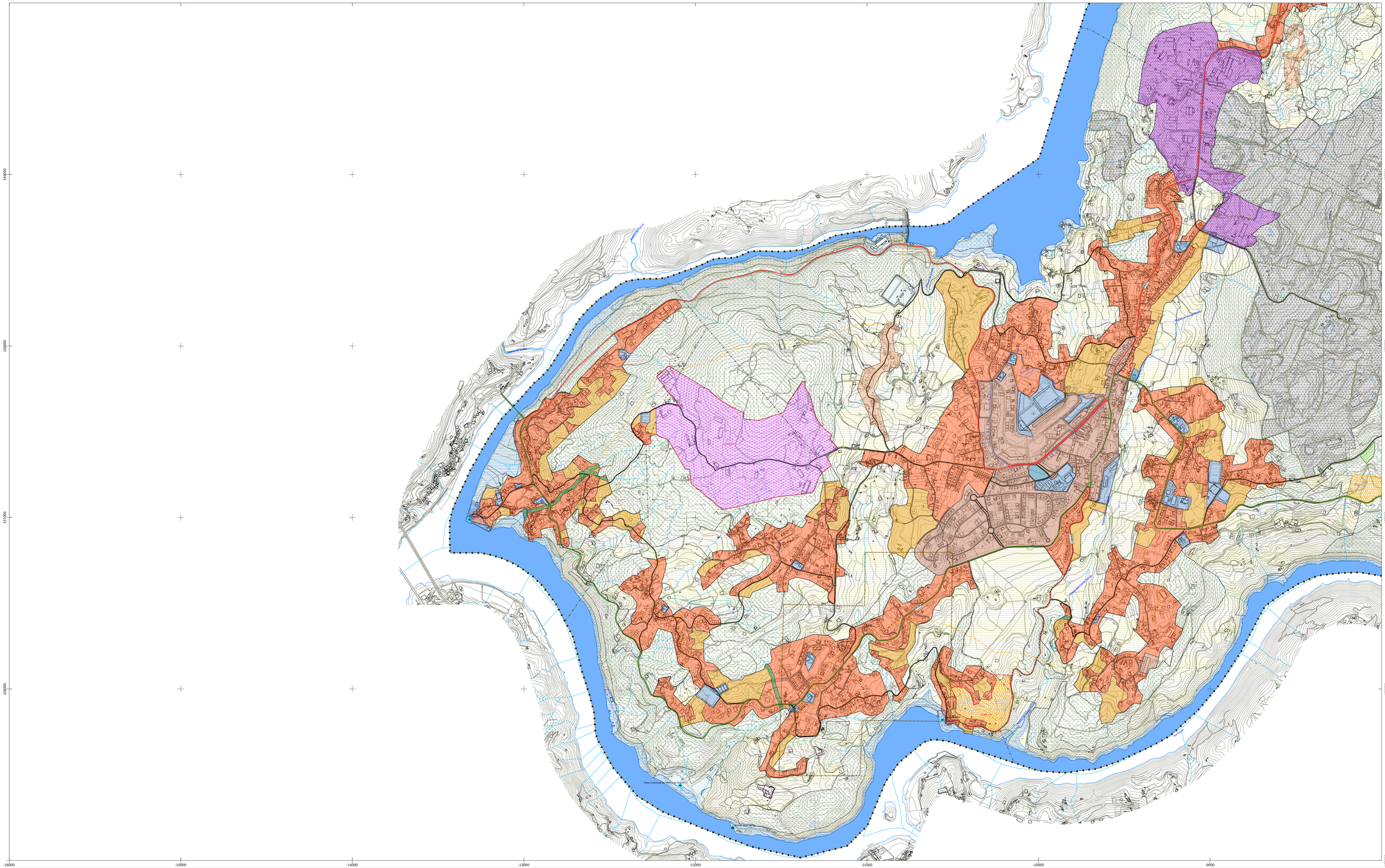


N
W E
S

Legenda

- **LIMITE DE CONCELHO CAOP2012.1**
- **LIMITE DE FREGUESIA CAOP2012.1**
- **SERRA DAS MONTEDEIRAS**

PAISAGEM REGIONAL PROTEGIDA DA SERRA DE ABOBOREIRA

- ÁREA CENTRAL
- ÁREA EXTERIOR
- **LIMITE DO POACL**
- **LIMITE DO POARC**
- **LIMITE DOS PLANOS MUNICIPAIS EM VIGOR**
- ① Plano de Pormenor da Zona Habitacional e Desportiva da Feteira
- ② Plano de Pormenor da Alameda Dr. Miranda da Rocha
- ③ Plano de Pormenor da Zona Habitacional e Desportiva de Leiria
- **LIMITE DO PERÍMETRO URBANO**
- **UNIDADES OPERATIVAS DE PLANEAMENTO E GESTÃO**
  - UOPG 1- Plano de Pormenor de Moinnte
  - UOPG 2- Área com Vocação Turística de Bitetos
  - UOPG 3- Área com Vocação Turística do Lavadouro
- **ZONAS INUNDÁVEIS**

SOLO URBANO

SOLO URBANIZADO

- ESPAÇOS CENTRAIS
- ESPAÇOS DE USO ESPECIAL

ESPAÇOS RESIDENCIAIS

- ESPAÇOS RESIDENCIAIS DE NÍVEL I
- ESPAÇOS RESIDENCIAIS DE NÍVEL II

ESPAÇOS VERDES

- ESPAÇOS VERDES E DE UTILIZAÇÃO COLETIVA
- ESPAÇOS VERDES DE PROTEÇÃO E SALVAGUARDA

ESPAÇOS DE ATIVIDADES ECONÓMICAS

- ESPAÇOS DE DESENVOLVIMENTO INDUSTRIAL
- ESPAÇOS DE DESENVOLVIMENTO TURÍSTICO

SOLO URBANIZÁVEL

- ESPAÇOS DE ATIVIDADES ECONÓMICAS
- ESPAÇOS DE USO ESPECIAL
- ESPAÇOS VERDES

ESPAÇOS RESIDENCIAIS DE EXPANSÃO

- ESPAÇOS RESIDENCIAIS DE EXPANSÃO DE NÍVEL I
- ESPAÇOS RESIDENCIAIS DE EXPANSÃO DE NÍVEL II

SOLO RURAL

- ESPAÇOS NATURAIS
- ESPAÇOS CULTURAIS
- ESPAÇOS DESTINADOS A EQUIPAMENTOS
- ESPAÇOS DE OCUPAÇÃO TURÍSTICA
- ESPAÇOS AFETOS À EXPLORAÇÃO RECURSOS GEOLÓGICOS
- AGLOMERADOS RURAIS
- ÁREAS DE EDIFICAÇÃO DISPERSA

ESPAÇOS AGRÍCOLAS OU FLORESTAIS

- ESPAÇOS AGRÍCOLAS
- ESPAÇOS FLORESTAIS DE PRODUÇÃO
- ESPAÇOS FLORESTAIS DE CONSERVAÇÃO
- ESPAÇOS DE USO MÚLTIPLO AGRÍCOLA E FLORESTAL

RECURSOS GEOLÓGICOS

- ÁREAS DE SALVAGUARDA DE EXPLORAÇÃO
- ÁREAS POTENCIAIS
- ÁREAS DE EXPLORAÇÃO CONSOLIDADA

REDE VIÁRIA

REDE NACIONAL

- REDE NACIONAL FUNDAMENTAL
- REDE NACIONAL COMPLEMENTAR
- ESTRADAS DESCLASSIFICADAS SOB JURISDIÇÃO EP

REDE REGIONAL

- ESTRADAS REGIONAIS

REDE MUNICIPAL

- REDE MUNICIPAL PRINCIPAL
- REDE MUNICIPAL SECUNDÁRIA
- REDE VIÁRIA URBANA

REDE FERROVIÁRIA

- LINHA DO DOURO
- LINHA DO TÂMEGA

ESTRUTURAS DE ACOSTAGEM

- CAIS
- RAMPA DE ENCALHE

CÂMARA MUNICIPAL DE MARCO DE CANAVESES

Revisão do Plano Diretor Municipal de Marco de Canaveses

PLANTA DE ORDENAMENTO:
Classificação e Qualificação do Solo

IDENTIFICAÇÃO DA CARTOGRAFIA DE REFERÊNCIA
Entidade Fiscalizadora: Câmara Municipal de Marco de Canaveses
Entidade Produtora: Edemontar
Série Cartográfica: LE-RIB
Sistema de Referência: Datum Lisboa Militar. Projecção de Gauss-Krüger. Fuso Oeste
Elipsóide: Hayford
Escala(s) Fonte(s): 1: Temática: 1.5m / 50%
Coberturas Fotográficas: ortofotos série digital de 40cm, de 15 de Julho de 2012
Data de edição: maio de 2012
Homologada pela DGT em: 2014/05/15 - Processo n.º 1-15.

CARTOGRAFIA TEMÁTICA
Precisão posicional: número da subida gráfica 1:10 metros
Entidade Produtora: Edemontar
Escala: 1:10.000

112-3	113-1	
112-2	113-4	114-3
124-1	125-4	125-3
124-2	125-1	125-2
	136-4	136-3

Folha n.º
1A-135-1

Data de Edição:
fevereiro de 2015