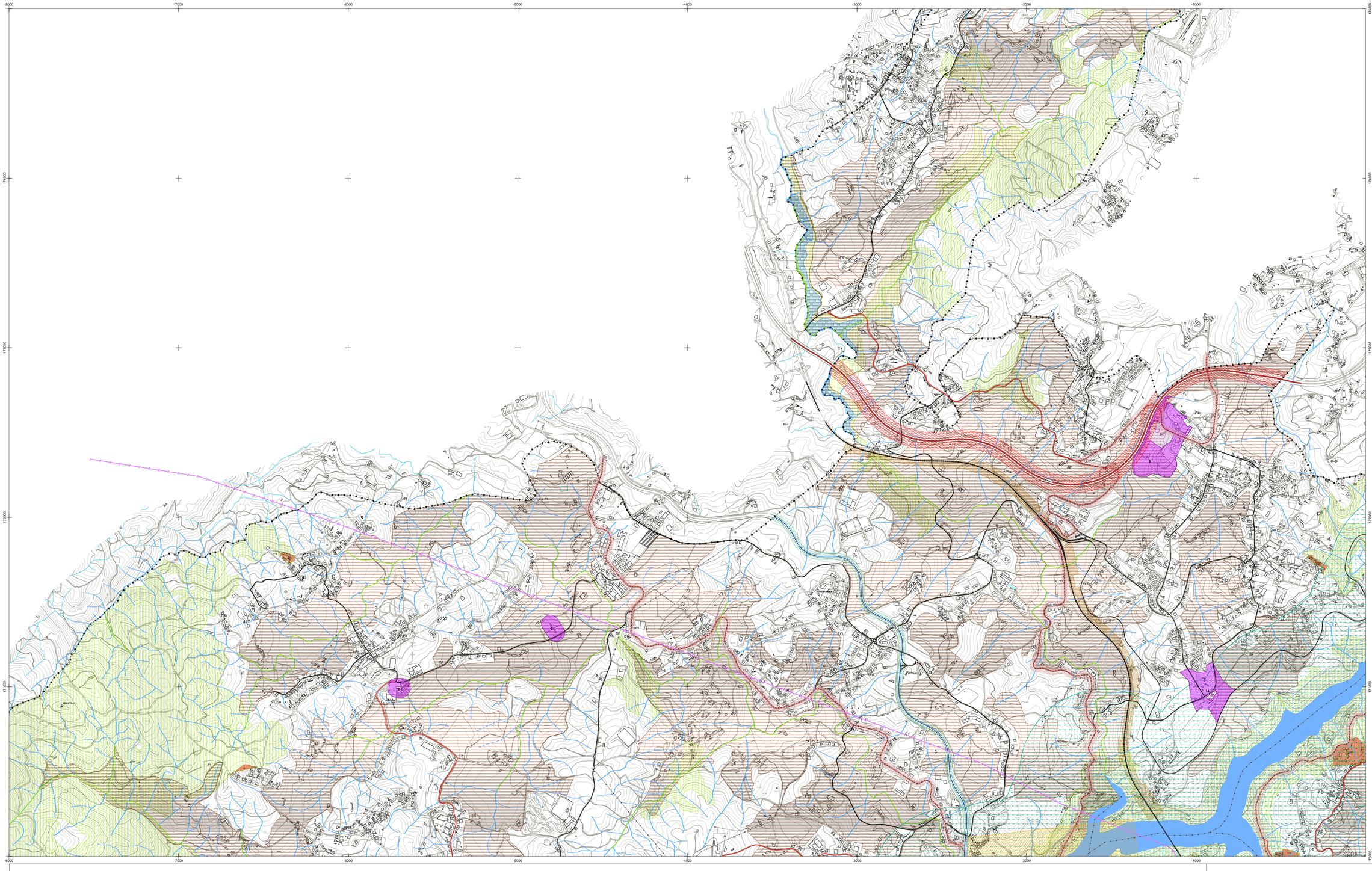

Legenda

LIMITE DE CONCELHO CAOP2012.1

LIMITE DE FREGUESIA CAOP2012.1

RECURSOS NATURAIS

RECURSOS HIDRÍCOS

ZONA DE RESPEITO DA BARRAGEM

ZONAS INUNDÁVEIS

ZONAS INUNDÁVEIS

DOMÍNIO HÍDRICO

LEITO E MARGENS DOS CURSOS DE ÁGUA

ALBUFEIRAS DE ÁGUAS PÚBLICAS

ALBUFEIRAS

ZONA RESERVADA DAS ALBUFEIRAS DO DOURO (50m)

ZONA RESERVADA DA ALBUFEIRA DO TORRÃO (100m)

ZONA TERRESTRE DE PROTEÇÃO DO POACL

ZONA TERRESTRE DE PROTEÇÃO DO POARC

ZONA TERRESTRE DE PROTEÇÃO DO TORRÃO

RECURSOS GEOLÓGICOS

CONCESSÃO HIDROMINERAL

CALDAS DE CANAVESES

MASSAS MINERAIS

PEDREIRAS

RECURSOS AGRÍCOLAS E FLORESTAIS

RESERVA AGRÍCOLA NACIONAL

SOLOS INTEGRADOS NA RAN

ESPÉCIES ARBÓREAS PROTEGIDAS

SOBREIROS

RECURSOS ECOLÓGICOS

RESERVA ECOLÓGICA NACIONAL

ÁREAS DE REN

LEITOS QUE INTEGRAM A REN

PROPOSTA DE ALTERAÇÃO DA REN

EXCLUSÃO PARA SATISFAÇÃO DE CARÊNCIAS EXISTENTES

EXCLUSÃO DE ÁREAS EFETIVAMENTE JÁ COMPROMETIDAS

PATRIMÓNIO

PATRIMÓNIO CLASSIFICADO E EM VIAS DE CLASSIFICAÇÃO

ZONA DE PROTEÇÃO/ ZONA ESPECIAL DE PROTEÇÃO

1 - Área Arqueológica do Freixo - Monumento Nacional
Decreto n.º 1/86, DR, 1.ª Série n.º 2, de 03.01.1986
2 - Castro de Avelãs - Monumento Nacional
Decreto de 16.06.1910, DG n.º 136, de 23.06.1910
3 - Campo medieval do grande - Imóvel de Interesse Municipal
Decreto n.º 28/82, DR 1.ª Série n.º 47, de 26.02.1982
4 - Ponte da Ucha - Imóvel de Interesse Público
Decreto n.º 129/77, DR 1.ª Série n.º 226, de 29.09.1977
5 - Casa macadada de Vila Boa de Quires, conhecida por "Casas do Folarge"
- Imóvel de Interesse Público
Decreto n.º 129/77, DR 1.ª Série n.º 226, de 29.09.1977
6 - Casa do Ribeiro - Monumento de Interesse Público
Portaria n.º 740-T(2012), DR 2.ª Série n.º 249, de 24.12.2012 (inclui ZEP)
7 - Capela de Fandimbás - Monumento de Interesse Público
Portaria n.º 740-T(2012), DR 2.ª Série n.º 249, de 24.12.2012 (inclui ZEP)
8 - Cruzeiro do Senhor da Boa Passagem e Capela de São Lázaro - Imóvel de
Interesse Público
Decreto n.º 129/77, DG 1.ª Série n.º 274, de 22.11.1977
9 - Igreja de Vila Boa de Quires, também denominada Igreja de Santo André -
Monumento Nacional
Decreto n.º 14/05, DG 1.ª Série n.º 228, de 15.10.1927
10 - Igreja de Santa Maria de Vila Boa do Bispo, também denominada Igreja de Vila
Boa do Bispo - Imóvel Somular
Monumento Nacional
Decreto n.º 129/77, DR, 1.ª Série n.º 226, de 29.09.1977
11 - Igreja de S. Martinho de Soalhães, também denominada Igreja de S. Martinho de Soalhães -
Monumento Nacional
Decreto n.º 129/77, DR, 1.ª Série n.º 226, de 29.09.1977 e Decreto n.º 67/97, DR
1.ª Série - B, n.º 301, de 31.12.1997
12 - Igreja do Salvador, paroquial de Tabuaço - Imóvel de Interesse Público
Decreto n.º 129/77, DR, 1.ª Série n.º 226, de 29.09.1977
13 - Igreja da Santa Maria, paroquial de Fornos, e conjuntos paroquial
Monumento de Interesse Público
Portaria n.º 402/2013, DR 2.ª Série n.º 117, de 14.06.2013 (inclui ZEP)
14 - Igreja do Santo Isidoro - Monumento Nacional
Decreto n.º 23/2013, DR, 1.ª Série n.º 142, de 26.07.2013, ZEP,
Portaria n.º 621/2013, DR 2.ª Série n.º 182, de 20.09.2013
15 - Conjunto formado pela Igreja de Santa Maria de Sobrosa/Igreja e de São Nicolau
- Monumento Nacional
Decreto n.º 516/71, DG 1.ª Série n.º 274, de 22.11.1971
16 - Marco milário incluído na Série Capela - Braga (incorta via) 21 marcos milários
- Monumento Nacional
Decreto de 16.06.1910, DG n.º 136, de 23.06.1910
17 - Memorial de Aparelorada - Monumento Nacional
Decreto de 16.06.1910, DG n.º 136, de 23.06.1910
18 - Moleiro de Vila Boa do Bispo - Imóvel de Interesse Público
Decreto n.º 129/77, DR, 1.ª Série n.º 226, de 29.09.1977
19 - Moleiro de Aparelorada, incluindo a igreja e sacristia - Monumento de Interesse
Público
Portaria n.º 402/2013, DR 2.ª Série n.º 117, de 20.06.2013 (inclui ZEP)
20 - Pelourinho do Marco de Canaveses, também designado
por pelourinho de S. Nicolau ou pelourinho do Marco
- Monumento Nacional
Decreto de 16.06.1910, DG n.º 136, de 23.06.1910
21 - Pelourinho de Soalhães - Imóvel de Interesse Público
Decreto n.º 23/2013, DG 1.ª Série n.º 122, de 11.10.1933
22 - Pelourinho de Portocarreiro, Vila Boa de Quires
- Imóvel de Interesse Público
Decreto n.º 23/2, DG 1.ª Série n.º 231, de 11.10.1933
23 - Ponte de Ermelo - Imóvel de Interesse Público
Decreto n.º 38/40, DG 1.ª Série n.º 46, de 26.02.1981
24 - Ponte do Arco - Imóvel de Interesse Público
Decreto n.º 129/77, DR 1.ª Série n.º 47, de 26.02.1982
25 - Solar dos Pinheiros Pereiras, incluindo o edifício anexo
- Imóvel de Interesse Público
Decreto n.º 129/77, DR 1.ª Série n.º 226, de 29.09.1977

INFRAESTRUTURAS

REDE VIÁRIA

REDE RODOVIÁRIA NACIONAL

REDE NACIONAL FUNDAMENTAL

REDE NACIONAL COMPLEMENTAR

REDE DESCLASSIFICADA SOB JURISDIÇÃO DA EP

ESTRADAS DESCLASSIFICADAS SOB JURISDIÇÃO EP

REDE REGIONAL

ESTRADAS REGIONAIS

REDE MUNICIPAL

ESTRADAS MUNICIPAIS

CAMINHOS MUNICIPAIS

OUTRAS ESTRADAS

ZONAS NON AEDIFICANDI - EP, SA

REDE FUNDAMENTAL - 50m para cada lado do eixo da via

REDE COMPLEMENTAR - 20m para cada lado do eixo da via

DESCLASSIFICADAS EP, SA - 20m para cada lado do eixo da via

REDE REGIONAL - 20m para cada lado do eixo da via

REDE FERROVIÁRIA

LINHA DO DOURO

LINHA DO TÂMEGA

ZONA NON AEDIFICANDI - REFER

ESTRUTURAS DE ACOSTAGEM

CAIS (LIMITE DE JURISDIÇÃO)

REDE ELÉTRICA

LINHAS DE MUITO ALTA TENSÃO (220KV e 400KV)

LINHAS DE ALTA TENSÃO (60KV)

APROVEITAMENTOS HIDROELÉCTRICOS

CENTRAL HIDROELÉTRICA DO TORRÃO

REDE NACIONAL DE POSTOS DE VIGIA

POSTO DE VIGIA DE PENHA LONGA (30m de Raio)

REDE GEODÉSICA NACIONAL

VÉRTICES GEODÉSICOS (15m de Raio)

ATIVIDADES PERIGOSAS

ESTABELECIMENTOS COM PRODUTOS EXPLOSIVOS

ZONA DE SEGURANÇA

ESTABELECIMENTOS COM SUBSTÂNCIAS PERIGOSAS - SEVESO

CÂMARA MUNICIPAL DE MARCO DE CANAVESES

Revisão do Plano Diretor Municipal de Marco de Canaveses

PLANTA CONDICIONANTES:
Servidões e Restrições de Utilidade Pública

IDENTIFICAÇÃO DA CARTOGRAFIA DE REFERÊNCIA:
Carta Topográfica à escala 1:10 000 da Autarquia de Marco de Canaveses
Entidade Produtora: Esteiceram
Série Cartográfica 1:10 000
Sistema de Referência e Datum: Datum 73 associado ao elipsóide de Hayford
Projeção Cartográfica: Gauss-Krüger
Fator de Redução de Escala: Variável - 98%
Ortofotos Fotográficas: ortofotomapa digital de Abril, de 18 de Julho de 2012
Data da edição: maio/ de 2013
Homologação:DGT de 23/12/2013, Processo n.º 330.

CARTOGRAFIA TEMÁTICA:
Parcelas potencial normas de cedência gráfica 2.12 Anexo
Fonte: C.M. Marco de Canaveses
Escala: 1/ 10.000

	112-2	113-1
112-3	2A-112-4	2A-113-3
124-1	2A-124-2	2A-125-1
124-3	2A-124-4	2A-125-3

Folha n.º
2A-112-4

Data de Edição:
junho de 2015