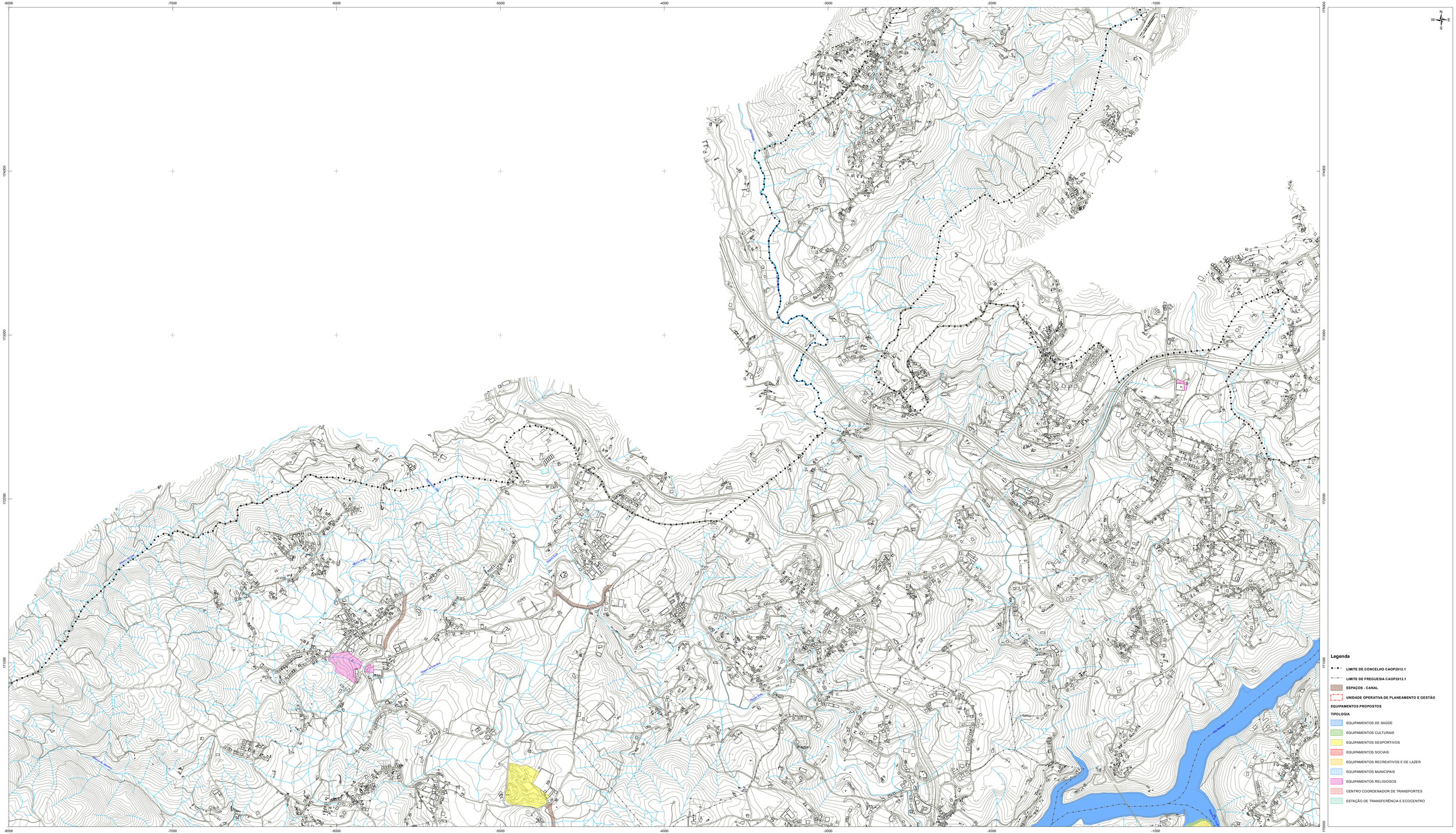


CÂMARA MUNICIPAL DE MARCO DE CANAVESES

Revisão do Plano Diretor Municipal de Marco de Canaveses

PLANTA DE COMPLEMENTAR:
EQUIPAMENTOS PROPOSTOS

IDENTIFICAÇÃO DA CARTOGRAFIA DE REFERÊNCIA:
Entidade Proprietária: Câmara Municipal de Marco de Canaveses.
Entidade Produtora: Edecartes.
Base Cartográfica:1:10.000
Sistema de Coordenadas: Datum: Datum 73 associado ao elipsóide de Hayford
Projeção Cartográfica: Gauss-Kruger.
Escala(s) Possível(is) Terminal: Lim.1:5(*).
Coerência Topológica: coincava entre angle de 45ºcm, de 15 de Junho de 2012
Data de edição: março de 2013.
Homologada pela DGT em 22/10/2013. Processo n.º 235.

CARTOGRAFIA TEMÁTICA:
Plano Curvilíneo: normal da escala gráfica 2.12 metros
Fonte: C.M. Marco de Canaveses
Escala: 1:5000

112-2	113-1	
112-4	113-3	
124-1	125-2	
124-3	125-4	126-1

Folha n.º
3F-112-4

Data de Edição:
fevereiro de 2015