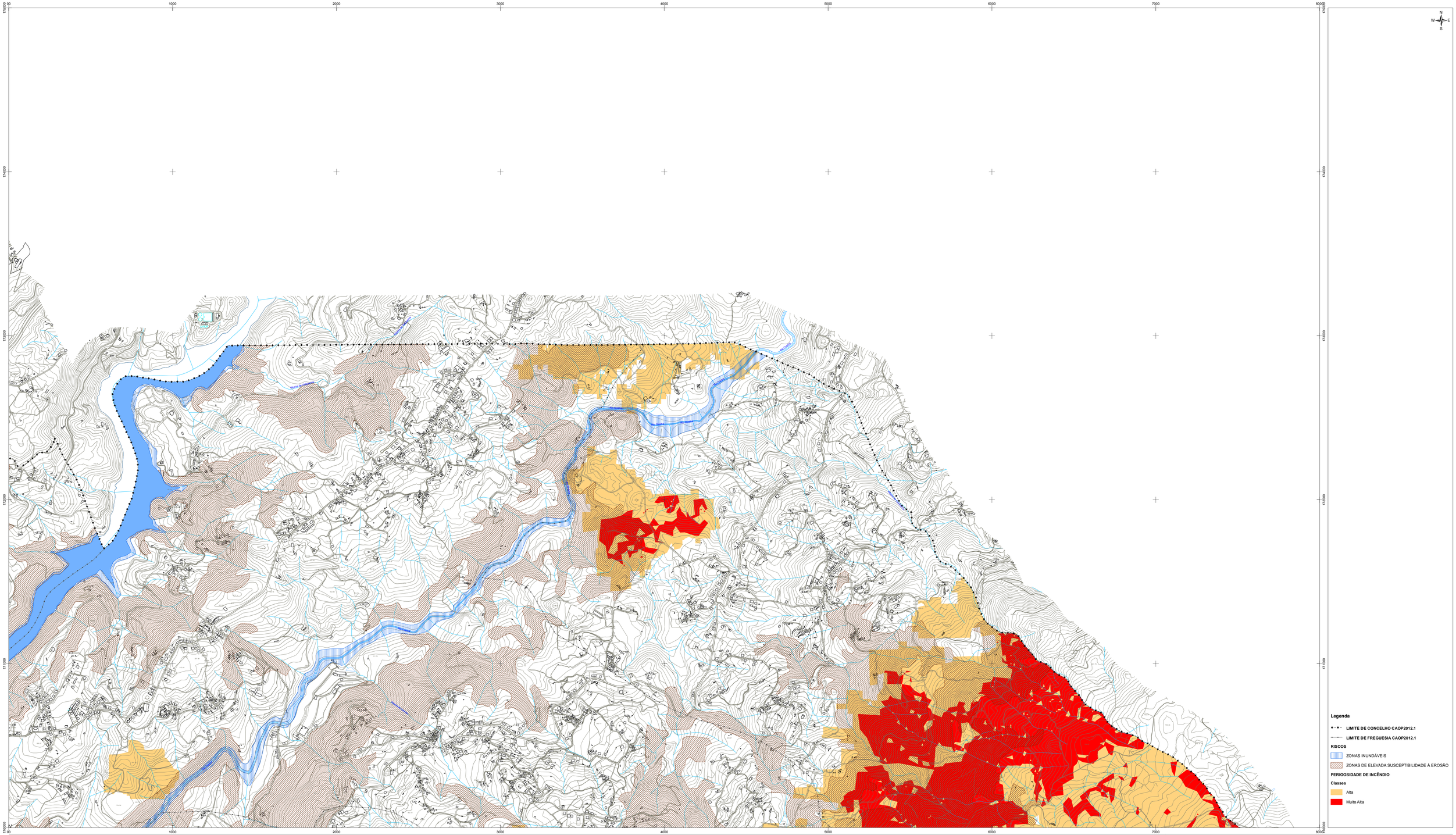

CÂMARA MUNICIPAL DE MARCO DE CANAVESES

Revisão do Plano Diretor Municipal de Marco de Canaveses

PLANTA DE COMPLEMENTAR:
RISCOS NATURAIS

IDENTIFICAÇÃO DA CARTOGRAFIA DE REFERÊNCIA:
Entidade Proprietária: Câmara Municipal de Marco de Canaveses
Entidade Produtora: Esteredim
Ficheiro: 3D-113-3.dwg
Sistema de Referência e Datum: Datum 73 associado ao elipsóide de Hayford.
Projeção Cartográfica: Gauss-Kruger
Sistema de Coordenadas: Sistema Hayford - DL
Ordenadas Fictícias: adicionar zeros depois de 40km, de 10 de Julho de 2012
Data da edição: março de 2013
Homologada pela DGT em 22/10/2013, Processo n.º 230.

CARTOGRAFIA TEMÁTICA:
Revisão preliminar realizada na escala gráfica 2.5 metros
Escala: C.M. Marco de Canaveses
Escala 1:10.000

	112-2	113-1
112-3	113-3	114-2
124-1	123-3	123-1
124-3	123-4	123-2
	124-4	124-2

Folha n.º
3D-113-3

Data de Edição:
fevereiro de 2015